ఇతర రాష్ట్రాలు, ప్రపంచ దేశాల ముఖ్యమైన పరిణామాలు
సామాజిక, ఆర్థిక, రాజకీయ పుస్తక సమీక్షలు
ప్రతి ఆదివారం 'వార్త' మెయిన్‌లో ఒక పూర్తి పేజీ

తెలుగు జాతీయ దినపత్రిక
వార్త
epaper.vaartha.com WWW.VAARTHA.COM
కర్నూలు : fb.com/vaartha
Published from Kurnool, Vijayawada, Hyderabad, Visakhapatnam, Rajahmundry, Guntur, Nizamabad, Ongole, Warangal, Tirupathi, Kadapa, Anantapur, Karimnagar, Mahabubnagar, Khammam, Nellore, Nalgonda, Tadepalligudem,Srikakulam
11-8-2024 ఆదివారం సంపుటి: 30 సంచిక: 193 పేజీలు: 10+4 వెల: 8.00

కాశ్మీర్‌లో అసెంబ్లీ ఎన్నికలు నిర్వహిస్తాం: సిఇసి
హిమాచల్ ప్రదేశ్‌లో ఆకస్మిక వరదలు 5లో

తెలంగాణలోను అధికారంలోకి

హైదరాబాద్ సమావేశంలో సిఎం చంద్రబాబు ధీమా

15 రోజుల్లో సభ్యత్వ నమోదు ప్రక్రియ ఆరంభం

ప్రతి రెండో శనివారం, ఆదివారం తెలంగాణలో ఉంటా..

టిడిపి నేతల సమావేశంలో సిఎం చంద్రబాబు

ప్రభాతవార్త ప్రధాన ప్రతినిధి, హైదరాబాద్,ఆగస్టు10: టిడిపి జాతీయ అధ్యక్షుడు, ఎపి ముఖ్యమంత్రి చంద్రబాబునాయుడు శనివారం హైదరాబాద్‌లో పర్యటించారు. ఈ సందర్భంగా ఎన్టీఆర్ ట్రస్ట్ భవన్‌లో ఆయన టిడిపి ముఖ్యనాయకులతో సమావేశం అయ్యారు. అనంతరం సిఎం చంద్రబాబు నాయుడు కీలక వ్యాఖ్యలు చేశారు. భవిష్యత్తు తెలంగాణలో టిడిపి అధికారంలోకి వస్తుందని ధీమా వ్యక్తం చేశారు. అలాగే,తెలంగాణలో పార్టీ బలోపేతానికి ప్రత్యేక యాక్షన్ ప్లాన్ రూపొందిస్తుందని అన్నారు. ఇక నుంచి ప్రతి నెల రెండో శనివారం, ఆదివారం తెలంగాణ రానున్నట్లు సిఎం చంద్రబాబు నాయుడు చెప్పుకొచ్చారు. అలాగే పార్టీ పునర్నిర్మాణంపై దృష్టి పెట్టామని... త్వరలో గ్రామస్థాయి నుంచి పార్టీని నిర్మిస్తామని చెప్పుకొచ్చారు. దీంతో పాటుగా 15 రోజుల్లో తెలంగాణలో సభ్యత్వ నమోదు ప్రక్రియ ప్రారంభిస్తామని అన్నారు.

తెలంగాణలో టిడిపి అధికారంలోకి రావడమే లక్ష్యంగా చేసుకుని పార్టీలో యువకులకు,బిసిలకు పెద్దపీట వేస్తామని పేర్కొన్నారు. తెలుగుదేశం పార్టీ హైదరాబాద్‌లో పుట్టిందన్న విషయాన్ని గుర్తు చేశారు. తెలుగు జాతీ కోసమే ఆనాడు ఎన్టీఆర్ తెలుగుదేశం పార్టీ పెట్టారని తెలిపారు. ఉమ్మడి రాష్ట్రంలో తెలంగాణ ప్రాంతాన్ని చాలా అభివృద్ధి చేశామని చెప్పారు. రాష్ట్ర విభజన తర్వాత ప్రత్యేక పరిస్థితుల్లో తెలంగాణ టిడిపి రాష్ట్ర అధ్యక్షుడిని నియమించలేదన్నారు. అలాగే తెలంగాణలో జరిగిన అసెంబ్లీ,ఎంపీ ఎన్నికల్లో పోటీ చేయలేదని చెప్పారు. సభ్యత్వ నమోదు ప్రక్రియ తర్వాత >>2

శనివారం హైదరాబాద్‌లోని ఎన్టీఆర్ ట్రస్ట్‌భవన్‌లో మాట్లాడుతున్న చంద్రబాబు

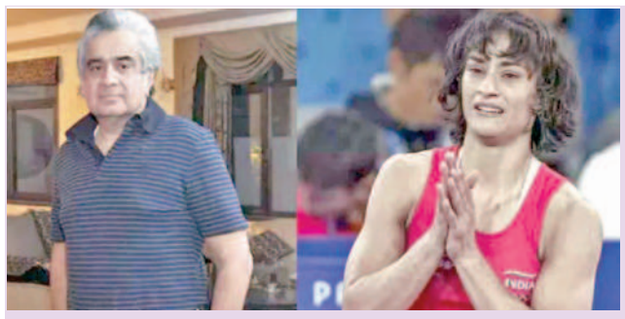

వినేశ్ ఫొగట్ పిటిషన్‌పై తీర్పు వాయిదా

ముగింపురోజు వెల్లడిస్తామని క్రీడాకోర్టు వెల్లడి

పారిస్, ఆగస్టు 10: విశ్వక్రీడల్లో భారత రెజ్లర్ వినేశ్‌ఫొగట్‌కు వెండిపతకంపై నెలకొన్న ఉత్కంఠకు ముగింపురాలేదు. శనివారం వినేశ్ అనర్హతపై విచారణ చేపట్టిన స్పోర్ట్స్ ఆర్బిట్రేషన్ కోర్టు (సిఎఎస్) తీర్పును తొలుత 13కు వాయిదా వేసింది. తర్వాత ఒక ప్రకటనలో ఒలింపిక్స్ ముగింపు వేడుకలరోజుసాయంత్రం ఏదో ఒకటి తేల్చేస్తామని చెప్పింది. సిఎఎస్ ఆడ్‌హాక్ కమిటీ ఆదివారం సాయంత్రం ఆరుగంటలకు తీర్పు వెలువరిస్తుంది. వినేశ్ ఫొగట్ వర్సెస్ యునైటెడ్ వరల్డ్ రెజ్లింగ్, అంతర్జాతీయ ఒలింపిక్ కమిటీ కేసులో ఆర్బిట్రేటర్ డాక్టర్ అన్నబెల్లే బెన్నెట్ నిర్ణయం తీసుకోనున్నారని కాస్‌వెల్లడించింది. పారిస్ ఒలింపిక్స్ ఫైనల్‌ముందు తనను అనర్హురాలిగాప్రకటించడాన్ని సవాల్‌చేస్తూ వినేశ్‌ఫొగట్ ఈనెల 7 బుధవారం ఆర్బిట్రేషన్ కోర్టుకు అప్పీలుచేసింది. గురువారం ఆ కోర్టు భారత రెజ్లర్ వినతిని స్వీకరించింది. వినేశ్ తరపున వాదనలు వినిపించేందుకు భారత మాజీ సొలిసిటర్ జనరల్ హరీష్ సాల్వే సైతం సిద్ధం అయ్యారు. కానీ ఆర్బిట్రేషన్ కోర్టు తీర్పును మంగళవారానికి >>2

ఎంబిబిఎస్ సీట్ల భర్తీకి త్వరలో నోటిఫికేషన్

విజయవాడ,ఆగస్టు10,ప్రభాతవార్తప్రతినిధి: రాష్ట్రంలో వైద్య విద్య కోర్సుల్లో ప్రవేశానికి త్వరలో నోటిఫికేషన్ విడుదల చేయనున్నట్లు ఎన్టీఆర్ ఆరోగ్య విశ్వవిద్యాలయం రిజిస్ట్రార్ డాక్టర్ రాధికా రెడ్డి వెల్లడించారు. ఈ నోటిఫికేషన్ ద్వారా రాష్ట్రంలోని వైద్య కళాశాలల్లో ఎంబిబిఎస్, బిడిఎస్ సీట్ల భర్తీ చేస్తామని తెలిపారు. ఈ నెల 16 లోగా ఆన్ లైన్‌లో దరఖాస్తులు సమర్పించాల్సి ఉంటుందని పేర్కొన్నారు. అక్టోబరు 1 నాటికి వైద్య కళాశాలలో అడ్మిషన్ల ప్రక్రియ పూర్తి చేస్తామని రాధికా రెడ్డి తెలిపారు.

అన్ని వైద్య కళాశాలల్లో ఈడబ్ల్యూఎస్ కోటా అమలు చేస్తామని చెప్పారు. రాష్ట్రం మొత్తమ్మీద 35 మెడికల్ కాలేజీల్లో 6,210 ఎంబీబీఎస్ సీట్లు అందుబాటులో ఉన్నాయని వెల్లడించారు. అందులో ఎంబిబిఎస్ ఏ కేటగిరీ కింద 2,856 సీట్లు కేటాయించామని వివరించారు. సీట్ల భర్తీ కోసం మూడు విడతల్లో కౌన్సిలింగ్ నిర్వహిస్తామని ఎన్టీఆర్ హెల్త్ వర్సిటీ రిజిస్ట్రార్ డాక్టర్ రాధికారెడ్డి తెలిపారు. అటు, రాష్ట్రవ్యాప్తంగా 1540 బిడిఎస్ సీట్లు భర్తీ చేస్తున్నామని వెల్లడించారు. వైద్య విద్యా కోర్సుల్లో సీట్ల కోసం ఎవరూ దళారులను ఆశ్రయించవద్దని స్పష్టం చేశారు. ఎవ్వరైనా నీట్‌కు అర్హత సాధించితేనే నిర్దిష్ట నిబంధనలు,ర్యాంకులు ఆధారంగా కోర్సుల్లో ప్రవేశాలకు అవకాశం కల్పిస్తామన్నారు.

వయనాడ్‌లో వరదల ధాటికి తీవ్రంగా దెబ్బతిన్న ప్రాంతాలను శనివారం పరిశీలించిన ప్రధాని మోడీ

వయనాడు దుస్థితి పరిశీలన అనంతరం ప్రధాని మోడీ హామీ

ఇది అంతులేని ప్రకృతి బీభత్సం

బాధితులకు అండగా ఉంటాం: పిఎం

నివేదిక అందగానే పూర్తి సాయం

వయనాడ్, ఆగస్టు 10: కేరళలో ప్రకృతి ఆగ్రహానికి బలైన వయనాడ్ విలయప్రాంతంలో ప్రధాని నరేంద్రమోడీ పర్యటించారు. భారీ వర్షాలు, వరదలతో కొండచరియలు విరిగిపడిన ఘటనలో బాధితులు, ప్రాణాలతో బయటపడిన వారందరినీ ప్రధానిమోడీ పరామర్శించారు. కేరళ సీఎం పినరై విజయన్, గవర్నర్ ఆరిఫ్ మహ్మద్‌ఖాన్, కేంద్ర మంత్రి సురేష్‌గోపి ఇతర వయనాడ్ ఉన్నతాధికారులతో ప్రధాని సమీక్ష నిర్వహించారు. అనంతరం మోడీ మాట్లాడుతూ వయనాడ్‌లో కొండచరియలు విరిగి పడినప్పటినుంచి ఘటనకు సంబంధించిన వివరాలను ఎప్పటికప్పుడు తెలుసుకుంటున్నట్లు చెప్పారు. ఈ విపత్తులో వందలమంది తమ సర్వస్వాన్ని కోల్పోయారని అన్నారు. ప్రకృతి విలయంలో వాళ్ల కలలన్నీ కల్లలైపోయాయని అన్నారు. ఈదుఃఖ సమయంలో మీకు అండగా ఉంటామని బాధితులకు >>2

బంగ్లా సుప్రీంకోర్టు సిజె రాజీనామా

బ్యాంక్ గవర్నర్ రాజీనామా పెండింగ్

ఇంకా చల్లారని ఆందోళనలు

ఢాకా, ఆగస్టు 10:దేశ సర్వోన్నత న్యాయస్థానం ప్రధానన్యాయమూర్తి ఒబైదుల్ హసన్ తాను రాజీనామాచేసి దిగిపోయేందుకు సూత్రప్రాయంగా అంగీకరించారు. బంగ్లాదేశ్ నిరసనకారులు శనివారం సుప్రీంకోర్టు ఆవరణను చుట్టుముట్టి చీఫ్‌జస్టిస్, ఇతర న్యాయమూర్తులు మొత్తం రాజీనామాచేసి దిగిపోవాలని పట్టుబట్టడంతో సుప్రీం చీఫ్‌జస్టిస్ రాజీనామాకు అంగీకరించారు. 65 ఏళ్ల న్యాయమూర్తి తన రాజీనామాను ప్రస్తుత అధ్యక్షుడు మహ్మద్ షహబుద్దీన్‌కు సాయంత్రం అందచేసారు. సుప్రీంకోర్టులోని రెండు డివిజన్లకు చెందిన మొత్తం న్యాయమూర్తులందరితోనూ సమావేశాన్ని ఏర్పాటుచేయడంతో నిరసనకారులు ఇదే తరుణంగా భావించి ఆందోళనకు దిగారు. ఇదిన్యాయపరమైన తిరుగుబాటు అని భావించిన విద్యార్థులు హైకోర్టు ఆవరణను మొత్తం తమ అధీనంలోకి తెచ్చుకున్నారు. విద్యార్థుల నిరసన తీవ్రతరం కావడంతో చీఫ్‌జస్టిస్ హసన్ తనసమావేశాన్ని వాయిదా వేసారు. ఆతర్వాత తాను వైదొలుగుతున్నటు ప్రకటించారు. గత ఏడాదే చీఫ్‌జస్టిస్‌గా నియమితులయిన హసన్ మాజీ ప్రధాని షేక్ హసీనాకు అత్యంత విధేయుడిగా పేరుపొందారు.

అలాగే బంగ్లాదేశ్ బ్యాంక్ గవర్నర్ అబ్దుర్ రవూఫ్ తాలూక్‌దర్‌కూడా రాజీనామా చేసారు. ఆయన ఉన్న హోదా దృష్ట్యా ఆయన రాజీనామానూమోదించలేదని ఆర్థికశాఖ సలహాదారు సలేహుద్దీన్ అహ్మద్ తెలిపారు. కొన్నిరోజులముందే నలుగురు డిప్యూటి గవర్నర్లు రాజీనామాలుచేసారు. వీరిని రాజీనామాచేయాలని కోరుతూ 300 నుంచి 400మంది బ్యాంకు అధికారులు ఒత్తిడి తెచ్చారు. వీరివల్ల అవినీతి పెరిగిపోయిందని సిబ్బంది ఆరోపించారు. >>2

కపిలతీర్థం జలసోయగం

తిరుపతి జిల్లాలోవరుసగా రెండురోజులు కురుస్తున్న భారీ వర్షాలకు తిరుపతిలోని కపిలతీర్థం జలాశయానికి సోయగం సంతరించుకుంది. తిరుమలకొండల్లోంచి ప్రవహిస్తున్న ఔషధగుణాలతో కలసిన పవిత్రమైన నీటిలో స్నానమాచరించేందుకు భక్తులు ఆసక్తిచూపుతున్నారు. కొండల్లోంచి దుముకుతున్న జలప్రవాహం యాత్రికులను ఆకట్టుకుంటోంది.

తెలుగు రాష్ట్రాల్లో మరిన్ని ఎయిర్‌పోర్ట్‌లు

పౌర విమానయాన మంత్రి రామ్మోహన్ నాయుడు

హైదరాబాద్, ఆగస్టు 10 ప్రభాతవార్త: త్వరలోనే తెలుగు రాష్ట్రాలలో మరిన్ని విమానాశ్రయాలను ఏర్పాటు చేయడానికి కేంద్రం కృషి చేస్తున్నదని పౌరవిమానయాన మంత్రి రామ్మోహన్ నాయుడు స్పష్టం చేశారు. శంషాబాద్ విమానాశ్రయంలో శనివారం జరిగిన సెకండ్ ఏవియేషన్ సెక్యూరిటీ కల్చర్ 10కే రన్‌ను ఎయిర్‌పోర్టు సిఇఒ పల్నిట్కర్ తోకలిసి ప్రారంభించారు. ఈ సందర్భంగా ఆయన మాట్లాడుతూ తన హయాంలో పౌరవిమానయాన సంస్థ ప్రపంచంలోనే నెంబర్ వన్‌గా తీర్చిదిద్దడానికి కృషి చేస్తామన్నారు. ఉమ్మడి ఆంధ్రప్రదేశ్‌కు చంద్రబాబు నాయుడు సిఎంగా ఉన్నప్పుడే శంషాబాద్ ఎయిర్‌పోర్టు ఏర్పాటు చేయడం జరిగిందని ఈ విమానాశ్రయం ద్వారా వేలాదిమందికి ఉపాధి లభించడంతోపాటు ఈ ప్రాంతం శరవేగంగా అభివృద్ధి చెందుతున్నదని అన్నారు. భారత ప్రధాని నరేంద్రమోడీ పిలుపుమేరకు తల్లిపేరు మీద ఒక్క మొక్క నాటే కార్యక్రమాన్ని రూపొందించాలని త్వరలోనే 80 కోట్ల మొక్కలు నాటాలని లక్ష్యంతో ముందుకు సాగుతున్నామని రామ్మోహన్ నాయుడు ప్రకటించారు.

శనివారం శంషాబాద్ ఎయిర్‌పోర్టులో మాట్లాడుతున్న మంత్రి రామ్మోహన్ నాయుడు

ఇక గ్రామ సంక్షేమ కార్యాలయాలు!

మారుతున్న సచివాలయాల పేర్లు

విజయవాడ, ఆగస్టు10,ప్రభాతవార్తప్రతినిధి: రాష్ట్రంలో గ్రామ సచివాలయాల పేర్లను ఆంధ్రప్రదేశ్ ప్రభుత్వం మార్చనున్నది.ఆ దిశలో సిఎం చంద్రబాబు నాయుడ, డిప్యూటీ సిఎం పవన్ కల్యాణ్‌ల ఆదేశాలను అనుసరిచి వాటి గ్రామ సంక్షేమ కార్యాలయాలుగా పేర్లు మార్చనున్నది. ఈ గ్రామ సంక్షేమ కార్యాలయంలో డిడిఒగా సంక్షేమ శాఖలకు చెందిన సంక్షేమసహాయకులను నియమించాలనే దిశలో ప్రభుత్వం ఆలోచన చేస్తోంది. ఈ కార్యాలయాల ద్వారానే సంక్షేమ పథకాలకు సంబంధించి లబ్దిదారుల గుర్తింపుకు జాబితాలు తయారు చేయాలని నిర్ణయించింది.ఎటువంటి రాజకీయ ఒత్తిడి లేకుండా చేయాలనేదే ప్రభుత్వ ఉద్దేశం. గ్రామ పంచాయితీ కార్యాలయం. గ్రామ సంక్షేమ కార్యాలయం ప్రతి గ్రామంలో విడివిడిగా ఏర్పాటు చేయాలని నిర్దేశించారు. ఈ ప్రక్రియ మొత్తం సెప్టెంబర్30 లోపు చేసి అక్టోబర్2 నుంచి గ్రామ సంక్షేమ కార్యాలయం నుండి ఇప్పుడు చేస్తున్న ఐదు మంది ఉద్యోగులు విధులను నిర్వర్తించాలని ప్రభుత్వం ఆలోచన చేస్తోంది.ఇందు సంబంధించిన విధి విధానాలు వారం నుంచి 10 రోజుల్లో వెలువడే అవకాశం ఉంది.

లోన్ యాప్‌ల మాయలో పడొద్దు

ప్రాణాలపైకి తెచ్చుకోవద్దు: రాష్ట్ర హోంమంత్రి అనిత

విజయవాడ.ఆగస్టు10,ప్రభాతవార్తప్రతినిధి: అవసరాల కోసం అనాలోచితంగా లోన్‌యాప్‌లు, హనీ ట్రాప్‌లో పడి ప్రాణాల మీదికి తెచ్చుకోవద్దని హోం మంత్రి అనిత తెలిపారు.సైబర్ నేరగాళ్ల బారిన తెలిసో,తెలియకో పడిన సందర్భంలో ఎటువంటి భయానికి గురికాకుండా, మానసికంగా క్షోభకు గురికాకుండా వెంటనే పోలీసులకు ఫిర్యాదు చేయాలన్నారు. సైబర్ నేరాలపై అవగాహన కోసం విజయవాడలో వాకథాన్ నిర్వహించారు. 16 రకాల సైబర్ మోసాలపై అవగాహన ఫిర్యాదుల కోసం రూపొందించిన యాప్‌ను ప్రారంభించారు.

4 నెలల్లోనే దేశవ్యాప్తంగా రూ.1730కోట్ల విలువైన సైబర్ నేరాలు జరిగాయని ఈ సందర్భంగా హోం మంత్రి అనిత తెలిపారు. నిత్య జీవితంలో వినియోగించే అనేక యాప్‌ల ద్వారా మోసాలు జరుగుతున్నాయన్నారు. అనేక సామాజిక మాధ్యమాల, యాప్‌లకు పౌరులు అందిస్తున్న వ్యక్తిగత సమాచారమే ఈ మోసాలకు కారణమవుతోందన్నారు.ఈ నేరగాళ్ళకు సెల్ వినియోగదారుల, సామాజిక మాధ్యమాల ఖాతాదారుల సమాచారం అందించే సంస్థలపై నిఘా పెట్టామన్నారు. వీరిపై కఠిన చర్యలు తీసుకోవాలని సూచించారు. దేశంలో 24 శాతం వరకు సైబర్ నేరాలు పెరిగాయని పేర్కొన్నారు. లోన్ యాప్‌లు, హనీట్రాప్, ఇతర యాప్‌ల ఊబిలో పడి పలువురు ప్రాణాల మీదికి తెచ్చుకుంటున్నారని చెప్పారు. ఈ నేరాల నియంత్రణకు రాష్ట్రస్థాయిలో సైబర్ సమన్వయబృందం ఏర్పాటు >>2

ఇరిగేషన్ ప్రాజెక్టులకు పాత పేర్లు పునరుద్ధరణ

విజయవాడ,ఆగస్టు10,ప్రభాతవార్తప్రతినిధి: ఎపిలోని వివిధ ఇరిగేషన్ ప్రాజెక్టులకు అసలు పేర్లను పునరుద్ధరిస్తూ రాష్ట్ర ప్రభుత్వం ఆదేశాలు జారీ చేసింది. గతతంలో జగన్ ప్రభుత్వం వైఎస్ఆర్ సహా వైఎస్సార్సీ నేతల పేర్లను సాగునీటి ప్రాజెక్టులకుపెట్టింది. ఈనేపథ్యంలో వాటి పేర్లను మారుస్తూ కూటమి ప్రభుత్వం ఉత్తర్వులు జారీ చేసింది. వైఎస్ఆర్ పల్నాడు కరవు నివారణ ప్రాజెక్టు పేరును మార్చారు.

దీన్ని గోదావరి-పెన్నా నదుల అనుసంధాన ప్రాజెక్టుగా నిర్ధారిస్తూ ఉత్తర్వులిచ్చారు. వైఎస్ఆర్ వేదాద్రి ఎత్తిపోతలను మక్కాల రాజా ఎత్తిపోతల పథకంగా మారుస్తూ ఆదేశాలిచ్చారు. పులిచింతలతో సహా మొత్తం 12 ప్రాజెక్టులకు వాటి అసలు పేర్లు అమల్లో ఉంటాయని పేర్కొన్నారు .గతంలో ఈ పేర్లు ఆ ప్రాజెక్టుల కోసం కృషి చేసిన వారి పేరిట ఏర్పాటు చేసారు.అయితే గత అయిదేళ్ల కాలంలో ఈ పేర్లను మార్పు చేసారు. >>2

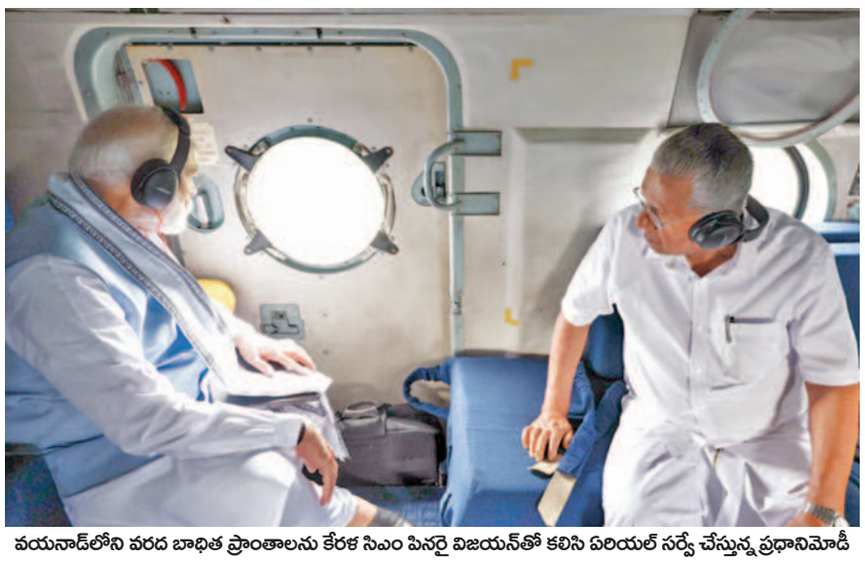

వయనాడ్‌లోని వరద బాధిత ప్రాంతాలను కేరళ సిఎం పినరై విజయన్‌తో కలిసి ఏరియల్ సర్వే చేస్తున్న ప్రధానిమోడీ

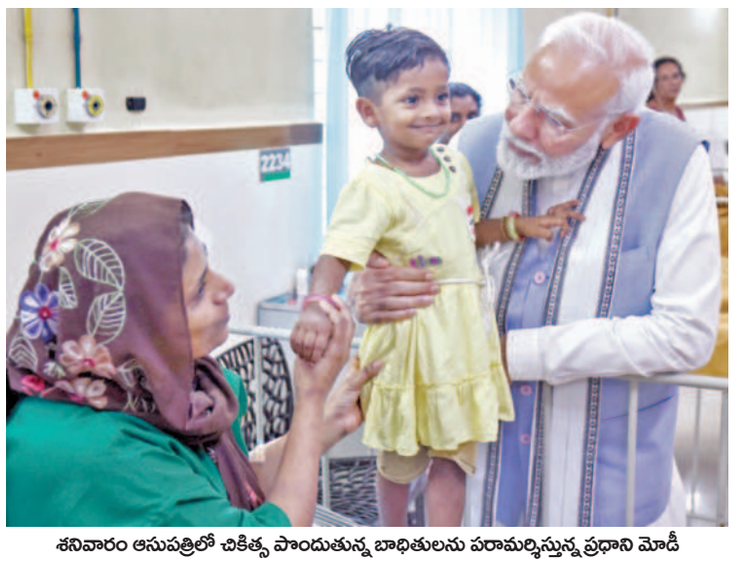

శనివారం ఆసుపత్రిలో చికిత్స పొందుతున్న బాధితులను పరామర్శిస్తున్న ప్రధాని మోడీ

పూర్తి సాయం

>> చెప్పినట్లు తెలిపారు. ఆదివారం తాను సహాయ శిబిరంలో బాధితులను స్వయంగా కలిసానని గాయపడిన వారిని ఆసుపత్రిలో పరామర్శించినట్లు చెప్పారు. వారు చాలా కష్టపరిస్థితుల్లోను, దయనీయ స్థితిలోను ఉన్నారని, వయనాడ్ విలయంలో చిక్కుకున్నవారికి అండగా నిలవాలని అంతా కలిసి పనిచేస్తేనే బాధితులకు ఆ అండగా ఉండగలమని ప్రభుత్వ సంస్థలు, స్వచ్ఛంద సంస్థలు అన్నీ కలిసి సమిష్టిగా పనిచేయాలని, ఆప్తులనుకోల్పోయినవారికి అండగా నిలుద్దామని ప్రధాని పిలుపునిచ్చారు. రాష్ట్రప్రభుత్వంప్రకృతి నష్టాలఅంచనాలు పంపిన వెంటనే ప్రకృతి విపత్తు సాయం అందిస్తామని మోడీచెప్పారు. సంఘటన జరిగిన రోజు ఉదయం తాను ముఖ్యమంత్రి పినరయి విజయన్‌తో మాట్లాడానన్నారు. మేం సాయం చేస్తామని, వీలైనంత త్వరగా సంఘటనా స్థలానికిచేరుకునేందుకు కృషిచేస్తామని హామీ ఇచ్చినట్లు ప్రధాని తెలిపారు. ఎన్డీఆర్ఎఫ్, సైన్యం, పోలీసులు వైద్యులుప్రతి ఒక్కరూ బాధితులకు వీలైనంత త్వరగా సాయం చేయడానికి ప్రయత్నించారన్నారు. మృతులకుటుంబీకులు ఒంటరివారు కాదని వారికిమేమంతా అండగా ఉన్నామని భరోసా ఇచ్చారు. కేరళ ప్రభుత్వంతోపాటు కేంద్రప్రభుత్వం కూడా వారికి సాయం చేస్తోందని అన్నారు.

బాధితులకు పరామర్శలు

అంతకుముందు ప్రధానిమోడీ కొండచరియలు విరిగిపడిన ప్రాంతాలను సందర్శించారు. అక్కడ జరుగుతున్న సహాయక చర్యలు బాధితులుగురించి అధికారులను అడిగి వివరాలు ఆరాతీసారు. కన్నూరు విమానాశ్రయానికి ప్రత్యేక విమానంలో చేరుకున్న ఆయన వాయుసేన ప్రత్యేక హెలికాప్టర్‌లో వయనాడ్ వెళ్లి ఏరియల్‌సర్వేద్వారా పరిస్థితిని సమీక్షించారు. కొండచరియలు విరిగిపడి తీవ్రంగా దెబ్బతిన్న ముండక్కై, చురాల్‌మల ఇతర ప్రాంతాల్లో ప్రధాని విహంగ వీక్షణచేసారు. కేంద్రమంత్రి సురేష్‌గోపితోపాటు గవర్నర్‌ఆరిఫ్ మహ్మద్‌ఖాన్;సిఎం పినరయి విజయన్‌లు కూడా ప్రధాని వెంట ఉన్నారు. అనంతరం రోడ్డు మార్గంలో కొండచరియలు విరిగిపడినప్రాంతాలకు మోడీచేరుకుని మొత్తం ఆ ప్రాంతం కలియ తిరిగారు. సహాయ కార్యక్రమాలు, బాధితుల తరలింపు వంటివిఅధికారులు ప్రధానికి నివేదిక ఇచ్చారు. కొండచరియలు విరిగిపడిన ప్రాంతంలోనే సుమారు 300 మందికిపైగా చనిపోయినట్లు అధికారులు ప్రకటించిన సంగతి తెలిసిందే.

దేశవ్యాప్తంగా పలు రాష్ట్రాల్లో వారం రోజులపాటు వర్షాలు

న్యూఢిల్లీ, ఆగస్టు 10: దేశంలో నైరుతి రుతుపవనాలు తగ్గుముఖం పడుతున్నట్లు కనిపిస్తోంది. వచ్చే వారం రోజుల్లో ఈ ప్రభావం కేరళ తీరంపై ఎక్కువ ఉంటుందని అంచనా. ఇప్పటివరకూ జూన్ ఒకటవ తేదీనుంచి చూస్తే 24శాతం మిగులు వర్షపాతం నమోదయింది. అదేవిధంగా మధ్యభారతంలో 18శాతం సాధారణసగటుకంటే ఎక్కువ నమోదయింది. తూర్పు, ఈశాన్యం, వాయవ్య ప్రాంతాల్లో కొంత తగ్గుదల నమోదయింది. వరుసగా 11శాతం, ఐదుశాతం చొప్పున వర్షపాతం తగ్గిందని వాతావరణశాఖ వెల్లడించింది. మొత్తంగాచూస్తే దేశం ఏడుశాతం అధిక వర్షపాతం నమోదుచేసుకున్నట్లు వాతావరణ శాస్త్రవేత్తలు వెల్లడించారు. వచ్చే ఏడురోజుల్లో కొంత వర్షాలుపడే అవకాశం ఉందని వెల్లడి చేసింది. ఎక్కువగా ద్వీపకల్ప ప్రాంతంలోనే ఈ భారీ వర్షాలుంటాయి. తక్కువనుంచి ఒకమోస్తరు వర్షం తమిళనాడు, పుదుచ్చేరి, కరైకాల్, కేరళ, మాహే, లక్షద్వీప్, కర్ణాటక రాష్ట్రాల్లోని తీరప్రాంతాల్లో ఉంటుందని వెల్లడించింది. అలాగే చెదురుమదురు వర్షాలు కోస్తా ఆంధ్రప్రదేశ్, యానామ్, తెలంగాణ, రాయలసీమ ప్రాంతాల్లో కూడా వచ్చేవారం నమోదవుతుందని వాతావరణ శాఖ అధికారులు ప్రకటించారు. ఢిల్లీలో అయితే ఎప్పటికప్పుడు మార్పులు వచ్చాయి. జనవరి ఒకటవ తేదీనుంచి ఆగస్టు 8వ తేదీవరకూ స్వచ్ఛమైన వాయునాణ్యత ఉన్నట్లు వెల్లడి అయింది. కేంద్ర వాయు నాణ్యతా నిర్వహణ సంస్థ ఈమేరకు వివరాలను వెల్లడించింది. ఢిల్లీలో ఎయిర్‌క్వాలిటీ 53గా ఉంది. ఇక రుతుపవనాల ప్రభావాన్ని చూస్తే వాయవ్య భారత్‌లో ఢిల్లీతో సహా ఒకమోస్తరు వర్షం కురుస్తుందని అంచనా.

హిమాచల్‌ప్రదేశ్, ఉత్తరాఖండ్; తూర్పురాజస్థాన్‌లలో ఒకమోస్తరునుంచి భారీ వర్షాలుంటాయి. ఇక జమ్ముకాశ్మీర్, ఉత్తరప్రదేశ్, హర్యానా, చండీఘర్, ఢిల్లీ, పశ్చిమరాజస్థాన్‌లలో కూడా వచ్చే ఏడురోజుల్లో వర్షాలు ఒకమోస్తరు నుంచిభారీగా కురుస్తాయని వాతావరణశాఖ ప్రకటించింది. ఈశాన్య రాజస్థాన్ పరిసర ప్రాంతాలు, ఆగ్నేయ ఉత్తరప్రదేశ్ పరిసర ప్రాంతాల్లో కూడా రెండు తుపాన్లు సంభవించే ప్రమాదం ఉందని హెచ్చరించింది. ఈనైరుతి రుతుపవనాల సమయంలోనే కేరళలోని వాయనాడుప్రాంతం తీవ్రస్థాయి ప్రకృతి వైపరీత్యాలకు లోనయిన సంగతి తెలిసిందే.

గూగుల్ హెడ్ ఆఫీస్‌కు వెళ్లిన తెలంగాణ సిఎం రేవంత్‌రెడ్డి

ప్రభాతవార్త ప్రధాన ప్రతినిధి , హైదరాబాద్, ఆగస్టు10: అమెరికాలో తెలంగాణ సిఎం రేవంత్‌రెడ్డి పర్యటన కొనసాగుతోంది. కాలిఫోర్నియాలో గూగుల్ ప్రధాన కార్యాలయాన్ని సిఎం సందర్శించారు. ఈ సంస్థ ప్రతినిధులతో ఆయన చర్చలు జరిపారు. రాష్ట్ర అభివృద్ధిలో సాంకేతిక పరిజ్ఞాన వినియోగంపై రేవంత్‌రెడ్డి చర్చలు జరిపినట్ల సిఎం కార్యాలయ వర్గాలు వెల్లడించాయి. సిఎం వెంట మంత్రి శ్రీధర్‌బాబు,ఐటి పరిశ్రమల శాఖ ఉన్నతాధికారులు ఉన్నారు.

ప్రముఖ బిజినెస్ కన్సల్టెంట్ ప్రొఫెసర్ రాంచరణ్‌తో సిఎం రేవంత్‌రెడ్డి భేటీ

కాలిఫోర్నియా టూర్‌లో బిజిగా ఉన్న ముఖ్యమంత్రి రేవంత్‌రెడ్డి ప్రముఖ బిజినెస్ కన్సల్టెంట్ ప్రొఫెసర్ రాంచరణ్‌ను కలిశారు. ప్రపంచంలోని టాప్ కంపెనీల సీఈవోలు, బోర్డులతో పనిచేసిన 40 ఏళ్ల సుదీర్ఘ అనుభవం కలిగిన రాంచరణ్ సలహాలు,సూచనలు రాష్ట్ర అభివృద్ధికి ఎంతో అవసరం అని సిఎం రేవంత్‌రెడ్డి పేర్కొన్నారు.

అమెరికాలో కీలక వ్యాపార ఇన్‌ఫ్లూయెన్సర్ అయిన రాంచరణ్ ప్రస్తుతం ఉన్న పరిస్థితుల్లో వ్యాపారం,ధోరణలు అమలు చేయడానికి అనేక ఆసక్తికరమైన ఆలోచనలు అందించారని అన్నారు. త్వరలోనే హైదరాబాద్ వచ్చి, రాష్ట్ర అభివృద్ధిలో పాలు పంచుకోవాలని కోరామని, అందుకు ఆయన సుముఖత వ్యక్త చేసినట్లు సిఎం తెలిపారు.

పునరుద్ధరణ

>> ఆయా సందర్భాల్లో స్థానికులనుంచి తీవ్ర వ్యతిరేక వ్యక్తమైంది. కొన్నింటిపై ఏపీ హైకోర్టు పిటిషన్‌లు దాఖలయ్యాయి. ఈ నేపథ్యంలో ఇటీవల అధికారంలోకి వచ్చి సీఎం చంద్రబాబు నేతృత్వంలోని రాష్ట్ర ప్రభుత్వ ఆయా సాగునీటి ప్రాజెక్టులకు పాత పేర్లను కొనసాగించాలని నిర్ణయించింది. ఈ దిశలో ఉత్తర్వులు జారీ చేసింది.

తెలంగాణకు స్టాన్‌ఫోర్డ్ వర్సిటీ సహకారం

బయోడిజైన్ రంగంలో నైపుణ్యాల అభివృద్ధి లక్ష్యం

ప్రభుత్వంతో భాగస్వామ్యం... శాటిలైట్ సెంటర్‌పై ఆసక్తి

సిఎం రేవంత్‌కు లేఖను అందించిన యూనివర్సిటీ బృందం

ప్రభాతవార్త ప్రధాన ప్రతినిధి, హైదరాబాద్,ఆగస్టు10: తెలంగాణ ప్రభుత్వంతో కలిసి పని చేసేందుకు కాలిఫోర్నియాలోని స్టాన్‌ఫోర్డ్ యూనివర్సిటీ ముందుకు వచ్చింది. అమెరికా పర్యటనలోఉన్న ముఖ్యమంత్రి ఎ.రేవంత్ రెడ్డి, పరిశ్రమలు,ఐటీ శాఖ మంత్రి డి.శ్రీధర్‌బాబు నేతృత్వంలోని ఉన్నత స్థాయి ప్రతినిధి బృందం స్టాన్‌ఫోర్డ్ యూనివర్సిటీని సందర్శించింది. స్టాన్‌ఫోర్డ్ బైర్స్ సెంటర్ ఫర్ బయోడిజైన్ విభాగంలోని సీనియర్ ప్రతినిధులతో సమావేశమైంది.

ఈ సందర్భంగా హెల్త్‌కేర్‌లో కొత్త ఆవిష్కరణలు, విద్య,నైపుణ్య అభివృద్ధి అంశాలపైనే ప్రధానంగా చర్చలు జరిగాయి. తెలంగాణలో ఏర్పాటు చేసే యంగ్ ఇండియా స్కిల్ యూనివర్సిటీ,న్యూలైఫ్ సైన్సెస్ యూనివర్సిటీలో భాగస్వామ్యం పంచుకోవాలని ప్రభుత్వం వారిని ఆహ్వానించింది. పరస్పరం అధునాతన పరిజ్ఞానాన్ని పంచుకునే కార్యక్రమాలతో పాటు ఉమ్మడిగా పరిశోధనలు నిర్వహించాలనే అభిప్రాయాలు ఈ సమావేశంలో వ్యక్తమయ్యాయి.

తెలంగాణలో స్టాన్‌ఫోర్డ్ బయోడిజైన్ శాటిలైట్ సెంటర్‌ను ఏర్పాటు చేసే సాధ్యాసాధ్యాలపై చర్చలు జరిగాయి. స్టాన్‌ఫోర్డ్ ఆధ్వర్యంలో జరిగే బయోడిజైన్ ఆవిష్కరణలను రాష్ట్రంలో అకడమిక్,హెల్త్‌కేర్ విభాగాలకు అనుసంధానం చేయాలని తన ఆలోచనలను ముఖ్యమంత్రి ఎ.రేవంత్‌రెడ్డి ఈ సందర్భంగా వారితో పంచుకున్నారు. ఈ సమావేశం అనంతరం తెలంగాణ ప్రభుత్వానికి తగిన సహకారం అందిస్తామని యూనివర్సిటీలోని బయోడిజైన్ విభాగం అధిపతులు డాక్టర్ అనురాగ్ మైరాల్, డాక్టర్ జోష్ మాకోవర్ ప్రకటించారు.

తమ ఆసక్తిని వ్యక్తం చేస్తూ ముఖ్యమంత్రి రేవంత్‌రెడ్డికి లేఖను అందించారు. భారీ వైద్య పరికరాల పరిశ్రమలను అభివృద్ధి చేసేందుకు తెలంగాణ ప్రభుత్వం దృష్టి సారించిందని,దీంతో రాష్ట్రంలో యువతకు పెద్ద ఎత్తున ఉపాధి అవకాశాలు లభిస్తాయని ప్రస్తావించారు. వైద్య పరికరాల విద్య,కొత్త ఆవిష్కరణలకు తమ మద్దతు ఉంటుందని ఆ లేఖలో స్పష్టం చేశారు. ఈ సందర్భంగా ముఖ్యమంత్రి రేవంత్‌రెడ్డి మాట్లాడుతూ.... స్టాన్‌ఫోర్డ్ లాంటి ప్రఖ్యాత యూనివర్సిటీతో భాగస్వామ్యం పంచుకోవటం తెలంగాణ యువత భవితకు కొత్త బాటలు వేస్తుందన్నారు.

హెల్త్‌కేర్ రంగంలో యువతకు నైపుణ్యాల అభివృద్ధిని అందించేందుకు స్టాన్‌ఫోర్డ్ భాగస్వామ్యం కోరినట్లు తెలిపారు. ఇప్పటికే దేశంలో పరిశ్రమలు,కొత్త ఆవిష్కరణల్లో తెలంగాణ ముందంజలో ఉందని చెప్పారు. స్టాన్‌ఫోర్డ్ బయోడిజైన్ లాంటి ప్రపంచ స్థాయి విభాగాలు కలిసి వస్తే స్కిల్స్ డెవెలప్‌మెంట్‌లో ప్రభుత్వం ఆశించిన లక్ష్యం నెరవేరుతుందని అభిప్రాయపడ్డారు. ఈ భాగస్వామ్యం ఒక్క తెలంగాణ వృద్ధికే కాకుండా... యావత్ ప్రపంచానికి హెల్త్‌కేర్ రంగంలో కీలకంగా నిలుస్తుందని అన్నారు. స్టాన్‌ఫోర్డ్ భాగస్వామ్యంతో రాష్ట్రంలో ఏర్పాటయ్యే యంగ్ ఇండియా స్కిల్స్ యూనివర్సిటీ,లైఫ్ సైన్‌సెస్ యూనివర్సిటీల లక్ష్యం నెరవేరుతుందని మంత్రి శ్రీధర్‌బాబు అన్నారు. తెలంగాణలో లైఫ్ సైన్‌సెస్,హెల్త్‌కేర్ పరిశ్రమల వృద్ధికి మరో ముందడుగు పడుతుందన్నారు.

మాయలో పడొద్దు

>> చేస్తామని హామీ ఇచ్చారు. ప్రతి జిల్లాలోనూ సైబర్ సెల్ చురుగ్గా పనిచేయాలని ఆదేశించారు. మద్యం.గంజాయి.మాదక ద్రవ్యాలకు యువత దూరంగా ఉందన్నారు.రోజుకు 5 నుంచి 6 సైబర్ ఫిర్యాదులు అందుతున్నాయని విజయవాడ సిపి రాజశేఖర్ బాబు తెలిపారు. విద్యార్థులు, వైద్యులు ఐఎఎస్‌లు, ఇలా చాలా మంది మోసపోతున్నారని తెలిపారు. సైబర్ నేరం జరిగిన వెంటనే 1930కు ఫోన్ చేయాలని సూచించారు. జాతీయ స్థాయిలో సైబర్ క్రైమ్ పోర్టల్ మోసగాళ్ల ఆర్థిక లావాదేవీలను నిలిపివేస్తుందని చెప్పారు. 1930 పోర్టల్‌కు 98 బ్యాంకులతో అనుసందానం ఉందని వివరించారు. సైబర్ మోసాల అవగాహన మాహా యజ్ఞాన్ని ప్రజలంతా విజయవంతం చేయాలని సిపి కోరారు. నేరనియంత్రణ దిశలో ప్రభుత్వం చర్యలు తీసుకుంటుందని స్పష్టం చేసారు.

తీర్పు వాయిదా

>> వాయిదావేసింది. ఒలింపిక్స్ 50 కిలోల విభాగంలో ఫైనల్‌కు చేరిన వినేశ్‌కు బుధవారం ఊహించనిషాక్ తగిలింది. 100 గ్రాముల అదనపు బరువు కారణంగా నిర్వాహకులు ఆమెను అనర్హురాలిగాప్రకటించారు. దాంతోభారమైన హృదయంతో ఆమె రెజ్లింగ్‌కే వీడ్కోలు చెప్పింది. తర్వాత ఆడ్‌హాక్ ప్యానెల్ క్రీడాకోర్టులో తనకు న్యాయంచేయాలని గురువారం జరిగే ఫైనల్‌లో తనను అనుమతించాలని అప్పీలుచేసింది. కానీ కోర్టు ఆలస్యంగా స్పందించింది. సిఎస్ అనేది ఒక అంతర్జాతీయ సంస్థ క్రీడలకు సంబంధించిన వివాదాలను మధ్యవర్తిత్వంద్వారా పరిష్కరిస్తుంది.

THE GOVERNMENT OF BODOLAND

Results of 10/08/2024

M.R.P. ₹.2/-

SINGAM SERIES Dr No:6
1st Prize Rs.100000/- 178126
2nd Prize Rs.7000/- 55583
3rd Prize Rs.3500/-
03172 12388 13355 28684 28967
32788 33136 51520 67455 85942
4th Prize Rs.200/-
0020 0301 1690 1817 3422
5953 6504 7157 9545 9890
5th Prize Rs.100/-
1364 1792 2553 2845 3169
4503 5304 5560 7840 9653
6th Prize Rs.50/-
0006 1802 3625 5355 6807 8468
0333 1866 3651 5638 6977 8621
0440 2085 3863 5686 7004 8668
0499 2397 4041 5740 7068 8717
0515 2414 4142 5791 7073 8887
0544 2608 4147 5833 7104 8904
0598 3006 4175 5869 7188 8926
0938 3081 4366 5873 7328 9159
0982 3088 4367 5899 7467 9270
1005 3133 4722 5935 7601 9288
1102 3171 4787 5958 7662 9617
1237 3339 4942 5986 7709 9717
1383 3377 5018 6100 7775 9724
1391 3511 5134 6338 7863 9826
1422 3515 5179 6665 8013 9891
1428 3589 5211 6687 8236
1707 3600 5336 6804 8436

KUIL SERIES Dr No:6
1st Prize Rs.100000/- 620769
2nd Prize Rs.7000/- 84918
3rd Prize Rs.3500/-
01412 02969 20395 27113 55239
65910 68603 78820 79420 83511
4th Prize Rs.200/-
1890 2267 2620 5583 5958
6178 6495 8410 8628 9887
5th Prize Rs.100/-
0265 0691 2795 2958 3183
3777 5554 5618 8127 9004
6th Prize Rs.50/-
0057 1917 3480 5066 6559 8743
0270 2174 3481 5139 6585 8817
0300 2209 3541 5166 6612 8921
0350 2238 3543 5461 6826 8937
0680 2285 3545 5469 6918 9142
0720 2417 3827 5476 6949 9256
0753 2446 3879 5481 7012 9292
0961 2465 3881 5584 7223 9310
1081 2471 3958 5600 7348 9328
1205 2515 4010 5632 7490 9387
1235 2525 4100 5652 7562 9425
1247 2825 4125 5898 7677 9597
1371 2847 4165 6140 7877 9646
1398 3230 4530 6185 7955 9769
1460 3375 4542 6186 8063 9888
1558 3410 4846 6491 8068
1641 3461 4933 6514 8509

ROSA SERIES Dr No:6
1st Prize Rs.100000/- 479125
2nd Prize Rs.7000/- 27452
3rd Prize Rs.3500/-
13907 18895 35752 38305 43195
48619 66774 68972 85647 99138
4th Prize Rs.200/-
0635 1406 1546 2245 2786
3553 3731 3798 7100 9025
5th Prize Rs.100/-
1964 2043 3272 3759 4543
4815 6603 6654 7461 8104
6th Prize Rs.50/-
0120 2041 3893 4909 7050 8443
0338 2077 3927 4996 7085 8500
0383 2308 3947 5104 7172 8612
0472 2323 4004 5177 7294 8648
0577 2485 4150 5377 7525 8786
0592 2580 4182 5506 7715 8861
0648 2678 4209 5618 7759 9009
0739 2730 4214 5669 7764 9169
0839 2868 4239 5676 7925 9190
0928 3060 4242 5719 7997 9403
0938 3273 4362 5738 8020 9409
0947 3332 4446 6239 8122 9658
1319 3406 4509 6425 8199 9694
1465 3417 4577 6539 8226 9775
1638 3429 4674 6541 8282 9848
1736 3501 4684 6732 8289
1894 3733 4834 6996 8401

DEAR SERIES Dr No:6
1st Prize Rs.100000/- 721817
2nd Prize Rs.7000/- 18352
3rd Prize Rs.3500/-
04096 04378 15426 31497 34856
55372 61436 70203 89878 92076
4th Prize Rs.200/-
0358 1843 2228 2612 2756
2780 3536 6350 6400 6572
5th Prize Rs.100/-
0442 1154 1665 4308 6567
6784 7881 7898 8880 9855
6th Prize Rs.50/-
0048 2246 4661 5636 7673 8896
0055 2388 4679 5847 7676 8912
0380 2512 4804 6273 7834 8950
0389 2578 4814 6276 7897 9154
0400 2730 4893 6368 7947 9217
0923 2959 4944 6383 7968 9254
1060 3560 5031 6595 7988 9261
1102 3630 5097 6865 8145 9319
1126 3776 5204 7026 8220 9529
1423 4086 5281 7036 8254 9588
1498 4185 5285 7134 8454 9594
1545 4207 5419 7213 8524 9734
1551 4271 5468 7254 8597 9758
1646 4332 5494 7295 8681 9826
1756 4474 5577 7352 8725 9892
2123 4482 5622 7384 8734
2160 4565 5635 7599 8882

THE GOVERNMENT OF BODOLAND

Results of 10/08/2024

M.R.P. ₹.2/-

THANGAM SERIES Dr No:6
1st Prize Rs.100000/- 661936
2nd Prize Rs.7000/- 27431
3rd Prize Rs.3500/-
10486 20167 32524 47268 48981
52663 57948 77897 86786 91799
4th Prize Rs.200/-
0168 1185 2530 6310 6386
6637 7684 7895 8602 9196
5th Prize Rs.100/-
1738 1795 3641 4641 4677
4721 5919 5933 9382 9975
6th Prize Rs.50/-
0055 1606 3537 5199 6732 8370
0207 1841 3574 5275 6781 8429
0245 2171 3677 5287 6946 8447
0347 2209 3877 5330 6980 8485
0461 2330 4055 5341 7066 8505
0463 2478 4123 5529 7083 8576
0543 2517 4332 5608 7103 9229
0669 2675 4354 5648 7226 9393
0674 2732 4464 5740 7413 9420
1021 2733 4771 5765 7427 9449
1238 2787 4825 5788 7505 9482
1333 2949 4891 6188 7539 9543
1337 3144 4903 6211 8009 9771
1369 3187 4931 6222 8023 9955
1404 3273 4993 6282 8029 9982
1521 3300 5089 6358 8081
1570 3448 5197 6542 8083

NALLANERAM SERIES Dr No:6
1st Prize Rs.100000/- 194348
2nd Prize Rs.7000/- 19551
3rd Prize Rs.3500/-
01413 01835 22207 25842 28517
28722 42805 48686 67488 96777
4th Prize Rs.200/-
0285 4034 4321 5849 6056
6263 6482 7074 9847 9914
5th Prize Rs.100/-
0157 3104 4053 5860 5910
7196 7770 8319 8612 9510
6th Prize Rs.50/-
0011 1636 3539 5683 6878 8733
0251 1779 3566 5727 7100 8947
0317 1883 4060 5790 7144 8978
0429 1982 4253 5795 7181 9000
0601 2104 4280 5915 7705 9118
0605 2277 4467 6203 7741 9246
0660 2294 4473 6216 7896 9262
0767 2314 4528 6316 7940 9386
0783 2452 4579 6335 8004 9465
0797 2957 4606 6367 8041 9672
1060 3046 4718 6371 8052 9712
1300 3073 4765 6520 8081 9867
1340 3097 4778 6638 8144 9875
1428 3317 5046 6685 8269 9926
1446 3388 5323 6765 8551 9980
1510 3418 5364 6768 8559
1539 3468 5397 6847 8615

KUMARAN SERIES Dr No:6
1st Prize Rs.100000/- 129404
2nd Prize Rs.7000/- 43545
3rd Prize Rs.3500/-
12658 15838 28400 46328 55732
70916 74726 86305 88854 94142
4th Prize Rs.200/-
0565 0675 1338 4892 5074
6918 7022 7803 8279 8825
5th Prize Rs.100/-
0343 0810 1420 1548 1898
2442 2561 5764 7431 8084
6th Prize Rs.50/-
0112 1877 3455 5158 6944 8871
0159 1908 3622 5235 6966 8883
0259 2015 3833 5326 7002 8965
0260 2071 3871 5484 7171 9084
0419 2124 3924 5502 7198 9093
0573 2245 4144 5687 7385 9139
0583 2278 4166 5763 7510 9264
0591 2588 4346 5815 7712 9265
0678 2606 4460 6092 7973 9276
0740 2616 4484 6135 8115 9575
0849 2629 4503 6183 8124 9756
1191 2833 4623 6260 8127 9799
1274 2853 4718 6290 8195 9890
1276 2987 4778 6332 8277 9939
1510 3116 4837 6433 8521 9985
1644 3234 4886 6637 8602
1844 3439 5042 6802 8632

VISHNU SERIES Dr No:6
1st Prize Rs.100000/- 168760
2nd Prize Rs.7000/- 20307
3rd Prize Rs.3500/-
02594 06234 17951 25796 40629
52014 64565 84640 93857 99333
4th Prize Rs.200/-
3806 4281 4862 5203 7247
7552 7972 8992 9645 9815
5th Prize Rs.100/-
2832 3875 3999 5834 6159
6375 6718 7174 7231 7427
6th Prize Rs.50/-
0072 1679 3726 5300 6538 8401
0120 1748 3727 5317 6593 8418
0171 1791 3807 5572 6614 8535
0215 1799 3870 5670 6625 8770
0362 1841 3877 5686 6812 8816
0429 2036 3880 5783 6856 8859
0631 2434 3965 5955 6862 8967
0650 2629 4074 6008 6942 8976
0797 2733 4145 6033 7008 9068
0805 2797 4284 6148 7196 9113
0822 2896 4295 6205 7304 9173
0908 3488 4347 6206 7477 9639
1058 3518 4457 6281 7516 9701
1108 3526 4591 6318 7842 9721
1211 3530 4997 6392 8049 9955
1454 3662 5123 6401 8153
1554 3663 5159 6477 8190

THE GOVERNMENT OF BODOLAND

Results of 10/08/2024

M.R.P. ₹.2/-

SWARNALAXMI SERIES Dr No:6
1st Prize Rs.100000/- 454603
2nd Prize Rs.7000/- 32847
3rd Prize Rs.3500/-
19701 21747 32539 43476 54836
65205 65593 76393 87958 98900
4th Prize Rs.200/-
1967 2247 3460 5269 7637
7814 7846 8383 8488 9830
5th Prize Rs.100/-
0261 1237 1998 3099 4094
4575 5493 8221 8509 9568
6th Prize Rs.50/-
0081 1546 3444 5072 7044 8591
0167 1716 3452 5160 7225 8660
0221 1719 3600 5264 7318 8678
0297 1991 3673 5298 7343 8770
0428 2167 4000 5769 7365 8852
0550 2239 4050 5772 7438 8860
0632 2250 4144 5863 7611 9176
0661 2276 4153 5935 7617 9298
0680 2495 4225 5942 7642 9598
0870 2611 4500 6194 7842 9746
0883 2894 4613 6342 7849 9787
1032 2933 4615 6347 7924 9797
1143 3038 4630 6394 8139 9836
1310 3069 4658 6524 8210 9856
1360 3130 4970 6675 8227 9903
1475 3326 5045 6742 8413
1511 3333 5065 7007 8491

LION SERIES Dr No:6
1st Prize Rs.100000/- 153308
2nd Prize Rs.7000/- 75128
3rd Prize Rs.3500/-
18989 29293 31285 31679 42733
53607 64331 75665 86154 97375
4th Prize Rs.200/-
1092 2302 2365 5380 5638
6370 7992 8945 9158 9162
5th Prize Rs.100/-
0413 1401 4827 6831 6909
7707 7955 8329 8418 8441
6th Prize Rs.50/-
0087 2778 4632 6214 7630 8765
0212 2784 4646 6261 7631 8865
0271 3066 5034 6297 7683 8988
0275 3190 5040 6463 7782 9005
0457 3340 5167 6607 7890 9044
0520 3473 5400 6717 7901 9072
0828 3564 5634 6806 7988 9198
0985 3641 5704 6815 8025 9280
1279 3659 5743 6825 8121 9356
1508 3856 5815 6915 8137 9399
1533 3865 5971 7190 8161 9446
1710 4057 5989 7275 8284 9644
2248 4086 6026 7346 8286 9790
2388 4219 6052 7475 8487 9895
2400 4238 6075 7542 8547 9942
2647 4440 6173 7584 8571
2770 4446 6205 7626 8720

తెలంగాణలోను అధికారంలోకి

>>తెలంగాణ టిడిపి అధ్యక్షుడి ఎన్నిక ఉంటుందని సిఎం చంద్రబాబు ముఖ్యనేతల సమావేశం సమయంలో చెప్పినట్లు తెలుస్తుంది. తెలంగాణలో పార్టీ బలోపేతంపై త్వరలో యాక్షన్ ప్లాన్ రెడీ చేస్తామన్నారు. కార్యకర్తల మనోభావాల ప్రకారమే పార్టీని ప్రజల్లోకి తీసుకెళ్తామని చంద్రబాబు పేర్కొన్నారు.

ఉభయ తెలుగు రాష్ట్రాలో టిడిపి కార్యకలపాలను ముమ్మరం చేస్తామని,తెలంగాణ తెలుగుదేశానికి పూర్వవైభవం పునరుద్దరణ కావడం ఖాయమని పార్టీ జాతీయ అధ్యక్షుడు చంద్రబాబు తెలిపారు. ఏపీలో మనం సంఘటితంగా కష్టనష్టాలకు ఓర్చి, రాక్షసపాలనను గద్దెదించామన్నారు. తెలంగాణలోను మన పార్టీకి పూర్వవైభవం వస్తుందన్నారు. పార్టీ వ్యూహత్మకంగా తెలంగాణాలో ఆస్థిత్వాన్ని చాటుకుంటుందన్నారు.పరిపాలనా పరంగా ఏపీలో కేవలం రెండు నెలల వ్యవధిలో మనదైన ముద్ర వేయగలిగామన్నారు.గత ప్రభుత్వ అయిదేళ్ళ రాష్ట్రంలోని అన్ని వ్యవస్థలను అస్తవ్యస్తం చేసిందన్నారు.ఆ పరిస్థితులను అధిగమిస్తున్నామన్నారు. రానున్న రోజుల్లో తెలుగు రాష్ట్రాల సాంకేతిక పరంగా ప్రపంచంలోనే అగ్రభాగన నిలుస్తాయన్నారు. తెలంగాణాలో పార్టీ బలీయంగా ఉన్నా, కార్యనిర్వాహణ విషయంలో మన వ్యూహత్మక అడుగుల విషయంలో రాష్ట్రీయ నాయకులు తొందరపాటు చర్యలు దిగి వారి భవిష్యత్తును దెబ్బ తీసుకున్నారన్నారు.తెలంగాణాలో టిడిపికి పూర్వవైభవం వచ్చేలా నాయకులు,కార్యకర్తలు పనిచేయాలన్నారు. పార్టీని ఎలా బలపర్చాలన్నదే తన ఆలోచన అన్నారు.కొన్ని ప్రత్యేక పరిస్థితుల్లో ఇక్కడ పార్టీ అధ్యక్షున్ని పెట్టలేదు.ఇక్కడ గత రెండు ఎన్నికలకు దూరంగా ఉన్నామన్నారు.దీనిపై అనేక ఊహజనిత ప్రశ్నలకు అప్పుడే సమాధానం చెప్పాను.రాజకీయంగా మన ఎత్తుగడలు మనకుంటాయన్నారు.ఏపీలో పాలన వ్యవస్థ బాగా పాడైన దశలో మనం చక్కదిద్దాం. ఇప్పుడు ఏపీలో ఆలయాలపై దాడులు జరగడం లేదన్నారు. గత ప్రభుత్వంలో ఆలయాలపై దాడి చేసిన వారిపై చర్యలు తీసుకుంటామన్నారు.తెలంగాణలో తెలుగు జాతి ఎదగాలి.విజన్ 2047 కోసం పని చేస్తామన్నారు.2047 వరకు ప్రపంచంలో ఉన్న తెలుగువారు ఉన్నత స్థాయిలో ఉండాలన్నారు.

డిపాజిట్లు పెంపుకోసం వినూత్న ఉత్పత్తులు ప్రవేశపెట్టాలి

రుణాలు డిపాజిట్లమధ్య సమతూకం అవసరం: ఆర్థికమంత్రి నిర్మలా సీతారామన్

న్యూఢిల్లీ, ఆగస్టు 10: బ్యాంకుల్లో డిపాజిట్లు తగ్గుతున్న వేళ ఆర్థిక మంత్రి నిర్మలా సీతారామన్ బ్యాంకులకు కీలక సూచనచేసారు. ప్రజలనుంచి డిపాజిట్లను ఆకర్షించేందుకు కొత్తకొత్త ఉత్పత్తులను తీసుకురావాలని సూచించారు. భారతీయ రిజర్వుబ్యాంకు బోర్డు సమావేశం తర్వాత ఆమె మీడియాతో మాటాడ్డారు. రుణాలకు, డిపాజిట్లకు బ్యాంకులు సమతూకం పాటించాలన్నారు. డిపాజిట్లసేకరణ విషయమై బ్యాంకులు దృష్టిసారించాలని నిర్మలా సీతారామన్ అన్నారు. తద్వారా వచ్చిన నిధులను అవసరమైన వారికి రుణాలుగా సమకూర్చాలన్నారు. అప్పుడే డిపాజిట్లకు, రుణాలకుమధ్య ఉన్న అంతరం తగ్గుతుందన్నారు. ఇందులో భాగంగా వినూత్న ఆకర్షణీయ డిపాజిట్ పథకాలు తీసుకురావాలన్నారు.

ఆర్బీఐ గవర్నర్ శక్తికాంతదాస్ సైతం మాట్లాడుతూ వడ్డీరేట్లను క్రమద్దీకరణనుంచి మినహాయించామని, బ్యాంకులు సొంతంగా డిపాజిట్లు పెంచుకోడానికి రేట్లను పెంచుకునే వెసులుబాటు ఉందన్నారు.

ఈ అంశంలో బ్యాంకులకు పూర్తి స్వేచ్ఛ ఉన్నదన్నారు. ఇటీవలే ఆర్బీఐ ద్రవ్యపరపతి విధాన సమీక్ష నిర్ణయాలను వెల్లడించిన సందర్భంగా కూడా డిపాజిట్ల అంశాన్ని ప్రస్తావించామని ఆర్బీఐ గవర్నర్ చెప్పారు.

బంగ్లా సుప్రీంకోర్టు సిజె రాజీనామా

>> హసీనా రాజ

మొదటిఘాట్ మార్గంలో భక్తుల భద్రతపై ఆలోచన రాదా!?

పుట్‌ఓవర్‌బ్రిడ్జి నిర్మాణం ప్రతిపాదనలు కాగితాల్లోనే?

ప్రభాతవార్తప్రతినిధి-తిరుమల: 'ఏడుకొండలవాడా గోవిందా..ఆపదమొక్కులవాడా గోవిందా..గోవింద' అంటూ భక్తితో అలిపిరి మార్గంలో కాలినడకన వస్తున్న భక్తులు మొదటిఘాట్‌లో ఒకటిన్నరకిలోమీటరు దూరం వరకు అభద్రతతో రోడ్డుమార్గంలో నడవడం జరుగుతుంది. ఇక్కడ భక్తులకోసం పుట్‌ఓవర్‌బ్రిడ్జి నిర్మాణం చేయాలని దశాబ్దకాలం క్రిందట అప్పటి టిటిడి ఇఒ డాక్టర్ దొండపాటి సాంబశివరావు, జెఇఒ శ్రీనివాసరాజు భక్తుల ఇబ్బందులుపై స్వయంగా పరిశీలించి ప్రతిపాదనలు చేశారు. ఇందుకు టిటిడి ఇంజనీర్లు కూడా అవసరమైన కార్యాచరణ సిద్ధం చేసినా చివరకు భక్తుల భద్రతపై దృష్టి సారించలేదు. పైగా కిలోన్నరమీటరు దూరం ఉన్న మోకాలిపర్వతం వరకు భక్తులు గుంపులుగుంపులుగా ఘాట్‌రోడ్డుపై అటూ ఇటూ నడుస్తుంటారు. ఇక్కడ ఏదేని అజాగ్రత్తగా వ్యవహరించినా వాహనాలు ఢీ కొనడం, గాయాలవడం జరుగుతుంది. గతంలో ఈ ఘాట్‌లో మోకాలి పర్వతం సమీపంలో కర్ణాటక భక్తులపైకి లారీ దూసుకెళ్ళి ఇద్దరు ఘటనాస్థలంలోనే తీవ్ర క్షతగాత్రులై రెండు కాళ్ళుకోల్పోయారు. అప్పట్లోనే ఇక్కడ నడచివచ్చే భక్తుల భద్రతపై ప్రత్యేక

దృష్టి సారించారు. అయినా ఆచరణకు మాత్రం నోచుకోలేదు. ఆ తరువాత అడపాదడపా ఘాట్‌లో వాహనాలు ఢీకొని భక్తులు గాయాలకు గురవుతున్నారు. మొదటిఘాట్‌లో 7వ మైలు వద్ద అభయ ఆంజనేయస్వామి విగ్రహం నుండి అవ్వాచారి కోన అక్కగార్లగుడి వరకు భక్తులు కాలినడకన రోడ్డుపై నడవడం జరుగుతుంది. ఈ మార్గంలో అప్పట్లో భక్తుల భద్రత దృష్ట్యా కొంతమేరకు పుట్‌ఓవర్ బ్రిడ్జి ఏర్పాటు చేశారు. ఇదీ కూడా ఉపయోగంలో లేదు. శాశ్వతంగా భక్తుల భద్రతకు చర్యలు తీసుకోవడంలో టిటిడి అధికారులు దృష్టి పెట్టాల్సి ఉంది. గత ఐదేళ్ళలో మొదటిఘాట్‌లో ఈ రోడ్డుమార్గంలో భక్తుల భద్రతకు పుట్‌ఓవర్‌బ్రిడ్జి నిర్మాణంగానీ, రోడ్డుపక్కనే ప్రత్యామ్నాయ సురక్షిత మార్గం ఏర్పాటుపై చర్చించిన పాపానలేదు. ప్రతిరోజూ అలిపిరి నడకమార్గంలో 20వేలమంది వరకు భక్తులు కాలినడకన తిరుమలకు వస్తున్నారు. వీరిలో చిన్నపిల్లలు, వృద్ధులు కూడా ఉన్నారు. తిరుమల నుండి తిరుపతికి వెళ్ళే వాహనాలన్నీ ఈ రోడ్డుపై ప్రయాణిస్తుంటాయి. ఇక్కడ తిరుమలకు చేరుకునే కాలినడక భక్తులు రోడ్డును దాటే సమయంలో అడపాదడపా ప్రైవేట్ సెక్యూరిటీ సిబ్బంది భక్తులకు రక్షణగా నిలుస్తున్నా ఉదయం 11గంటల నుండి మధ్యాహ్నం 2గంటలవరకు వీళ్ళు కూడా కనిపించరు. మరీ రాత్రి వేళల్లో మొదటిఘాట్‌లో కాలినడకన వచ్చే భక్తులకు లక్ష్మీనరసింహస్వామి ఆలయం వద్దనుండి మోకాలిపర్వతం వరకు రోడ్డుమార్గంలో భద్రత కరువైంది. ఇప్పటికైనా టిటిడి అధికారులు ఈ మార్గంలో లక్ష్మీనరసింహస్వామి ఆలయం సమీపం నుండి మోకాలిపర్వతం వరకు కాలినడకన వచ్చే భక్తుల భద్రతకు పటిష్టమైన చర్యలు తీసుకోవడంపై దృష్టి పెడతారని భక్తులు ఆశిస్తున్నారు. తిరుపతి అలిపిరి నుండి కాలిన డకన తిరుమలకు వచ్చే భక్తులేగాక ఏడుకొండల వేంకటేశ్వరస్వామి దర్శనానంతరం తిరుగు ప్రయాణమయ్యే కొందరు కాలినడక భక్తులు కూడా ఇదే రోడ్డుపై వెళ్లాలి.

సీమ మీదుగా వేళాంగణి ఉత్సవాలకు ప్రత్యేక రైళ్లు

గుంతకల్లు రైల్వే, ఆగస్టు 10 ప్రభాతవార్త: తమిళనాడులోని నాగపట్నంలో వెలసిన వేళాంగణి మాత వార్షిక ఉత్సవాలను పురస్కరించుకుని ప్రయాణికుల సౌకర్యార్థం రైల్వేశాఖ ముంబై వేళాంగణి- ముంబైల మధ్య ప్రత్యేక రైలు సర్వీసులను నడుపుతున్నట్లు రైల్వే వర్గాలు తెలిపాయి. ముంబై ఎల్‌టిటి నుంచి వేళాంగిణి వెళ్లే నెంబర్ 01161 ప్రత్యేక ఎక్స్‌ప్రెస్ ఈ నెల 26న సోమవారం ముంబై నుంచి మధ్యాహ్నం 1:00 గంటలకు బయల్దేరి, మంగళవారం రాత్రి 11:50 గంటలకు వేళాంగణి చేరుకుం టుంది. తిరుగుప్రయాణంలో వేళాంగిని నుంచి ముంబై ఎల్‌టిటి వెళ్లే నెంబర్ 01162 ప్రత్యేక ఎక్స్‌ప్రెస్ ఈ నెల 28న మధ్యాహ్నం తెల్లవారుజామున 3:00 గంటలకు వేళాంగణి నుంచి బయల్దేరి, గురువారం సాయంత్రం 4:20 గంటలకు ముంబై ఎల్‌టిటి చేరుకుంటుంది. అలాగే ముంబై బాంద్రా టెర్మినస్ నుంచి వేళాంగణిన వెళ్లే నెంబర్ 09093 ప్రత్యేక ఎక్స్‌ప్రెస్ ఈ నెల 27, సెప్టెంబర్ 6 తేదీల్లో మంగళ, శుక్రవారాల్లో రాత్రి 9:20 గంటలకు ముంబై బాంద్రా టెర్మినల్ నుంచి బయల్దేరి బుధ, శనివారాల్లో ఉదయం 8:30 గంటలకు వేళాం గణి చేరుకుంటుంది. తిరుగు ప్రయాణంలో వేళాంగణి నుంచి ముంబై బాంద్రా టెర్మినస్‌కు బయల్దేరే నెంబర్ 09094 ప్రత్యేక ఎక్స్‌ప్రెస్ ఈ నెల 29, సెప్టెంబర్ 8 తేదీల్లో గురు, ఆదివారాల్లో రాత్రి 10:00 గంటలకు వేళాంగణి నుంచి బయల్దేరి శుక్ర, మంగళవారాల్లో మధ్యా హ్నం 3:00 గంటలకు ముంబై బాంద్రా టెర్మి నస్‌కు చేరుకుంటుంది. ముంబై ఎల్‌టిటి నుంచి వేళాంగణి వెళ్లే నెంబర్ 01163 ప్రత్యేక ఎక్స్‌ప్రెస్ సెప్టెంబర్ 7న, వనివారం మధ్యాహ్నం ముంబై ఎల్‌టిటి నుంచి బయల్దేరి ఆదివారం రాత్రి 11:50 గంటలకు వేళాంగణి చేరుకుంటుంది. తిరుగు ప్రయాణంలో వేళాంగణి నుంచి ముంబై ఎల్‌టిటి వెళ్లే నెంబర్ 01164 ప్రత్యేక ఎక్స్‌ప్రెస్ సెప్టెంబర్ 09న సోమవారం తెల్లవారుజామున 3:00 గంటలకు బయల్దేరి, మంగళవారం సాయంత్రం 4:00 గంటలకు ముంబై ఎల్‌టిటి చేరుకుంటుంది. ఈ రైళ్లు మార్గ మధ్యంలో రాయలసీమజిల్లాల్లోని మంత్రాల యం, గుంతకల్లు, తాడిపత్రి, కడప, రేణిగుంట స్టేషన్‌లతోపాటు అన్ని ముఖ్యమైన రైల్వే స్టేషన్‌లలో నిలుస్తాయి.

విదేశాల్లో ఉద్యోగాల పేరిట మోసం చేసే గ్యాంగ్‌లు ఎపి లోనే ఎక్కువ

విజయవాడ,ఆగస్టు10,ప్రభాతవార్తప్రతినిధి: రాష్ట్రంలో విదేశాల్లో ఉద్యోగాల ఇప్పిస్తామని నిరుద్యోగులను మోసం చేసి వేలాది రూపాయలను కాజేస్తున్న ఏజంట్ల ముఠాలు అధికంగానే ఉన్నాయి. కీలకంగా కండోడియా, థాయ్ లాండ్,మలేసియా, అమెరికా, కెనడా దేశాలో ఉద్యోగాలు ఇప్పిస్తామని ఏరవేసి,దోపిడి సాగిస్తున్నాయి, ముఖ్యంగా ఈ రకమైన నేరాలకు విజయవాడ, విశాఖ, ఉభయగోదావరి జిల్లాల్లోని మూడు కీలక నగరాల్లో ఈ నేరాలు జరుగుతున్నాయి.ఈ ముఠాలకు పరోక్షంగా అన్ని రాజకీయ పార్టీల నేతల మద్దతు ఉందనే ఆరోపణలు ఎక్కువగానే ఉన్నాయి. ఈ క్రమంలో దేశంలోని అన్ని రాష్ట్రాల్లోను ఉద్యోగాలు ఇప్పిస్తామని మోసగించే మాఫియాలు ఉన్నారని కేంద్రం ప్రకటించింది. ఏపీలోనే ఇటువంటి వాళ్లు ఎక్కువగా ఉన్నట్లు కేంద్ర ప్రభుత్వ గణాం కాలు చెబుతున్నాయి. విదేశాల్లో ఉద్యోగాల పేరుతో మోసం చేసే ఏజెంట్లు సంస్థల జాబితాలో ఏపీ అగ్రస్థానంలో ఉంది.

ఈ రకం మోసాలపై లోక్‌సభలో టీడీపీ సభ్యులు హరీష్ బాలయోగి, బైరెడ్డి శబరి అడిగిన ప్రశ్నలకు ఇటీవల లోక్‌సభలో విదేశాంగశాఖ సహాయ మంత్రి కీర్తి వర్ధన్ సింగ్ లిఖితపూర్వకంగా సమాధానం ఇచ్చారు. విదేశాల్లో ఉద్యోగాల పేరుతో ఏపీలో భారీగా మోసాలు జరుగు తున్నాయని, గత నాలుగేళ్లుగా ఇవి ఎక్కువగా నమోదు అయినట్లు విదేశాంగ శాఖ వెల్లడించింది. ఈ తరహా ఫిర్యా దులను ఏపీ పోలీస్ యంత్రాంగం సీరియస్‌గా తీసుకోలేదని వివరించింది. విదేశాలలో ఉద్యో గాల పేరుతో ఏజెంట్లు కూడా ఈ నాలుగేళ్ల లోనే ఎక్కువగా పెరిగారని తెలిపింది.ఈ ప్రకటనకు సంబంధించి రాజకీయ పక్షాల నాయ కుల్లో ప్రకంపనలు పుట్టాయన్నారు. ఇటువంటి ముఠాలు కేవలం ఒకరాజకీయ పార్టీకి పరిమి తమయ్యారనుకోవడానికి వీలులేదని,అన్ని పార్టీలో వీరున్నారని పోలీసువర్గాలే వ్యాఖ్యానిస్తున్నాయి.

సిఎం చంద్రబాబు ఢిల్లీలో బాహుబలి అయ్యారు

పోలవరం ప్రాజెక్టు లెక్కలు చెప్పాలి..

జగన్‌లో రెండు నెలలకే ఓపిక పోయింది

కేంద్ర మాజీ మంత్రి చింతామోహన్

కుప్పం, ఆగస్టు 10 ప్రభాతవార్త: సిఎం చంద్రబాబునాయుడు ఢిల్లీలో బాహుబలి అయ్యారని కేంద్రమాజీ మంత్రి చింతామోహన్ పేర్కొన్నారు. శనివారం కుప్పం ఆర్‌అండ్‌బి అతిథిగృహంలో ఏర్పాటుచేసిన విలేకరుల సమావేశంలో ఆయన మాట్లాడారు. సిఎం చంద్రబాబుకు ఇంత అదృష్టం పడుతుందని తాను యాభై ఏళ్ల క్రితం ఊహించలేదని వ్యాఖ్యానించారు. రాష్ట్రంలో శాంతిభద్రతలు అటకెక్కాయని మాజీ సిఎం జగన్ గగ్గోలు పెట్టడం తగదన్నారు. సిఎం చంద్రబాబు నాయుడు అంత అమాయకుడు కాదని పరిపాలనలో జాగ్రత్తపరుడని పేర్కొన్నారు. రెండు నెలలకే జగన్‌లో ఓపిక పోయిందని పేర్కొన్నారు. నెల్లూరు, నంద్యాల మధ్య తరచూ జగన్ తిరుగుతున్నారని విమర్శించారు. తాను ఇటీవలే అమరావతికి వెళ్లివచ్చానని మంత్రులు, అధికారులు, పోలీసులు పనిచేస్తున్నారన్నారు. సిఎం చంద్రబాబునాయుడు అమరావతి, పోలవరం ప్రాజెక్టులే కాక తిరుపతి నగరం, కుప్పాన్ని అభివృద్ధి చేయాలని పేర్కొన్నారు. చంద్రబాబు ముఖ్యమంత్రి కావడం సంతోషకరమన్నారు. పోలవరం ప్రాజెక్టుకు మరో నలభై వేల కోట్లు ఖర్చు అవుతుందని పేర్కొంటున్నారని అసలు ఎప్పుడు పూర్తవుతుందో చెప్పలేని పరిస్థితి నెలకొందని వ్యాఖ్యానించారు. గతంలో సిఎంలుగా పనిచేసిన వైఎస్ రాజశేఖర్‌రెడ్డి, కిరణ్‌కుమార్‌రెడ్డి, వైఎస్ జగన్, ప్రస్తుత సిఎం చంద్రబాబునాయుడులు తమ పాలనల్లో పోలవరానికి చేసిన ఖర్చుల లెక్కలు చెప్పాలని డిమాండ్ చేశారు. గతంలో సిఎంగా జగన్ అప్పులు తెచ్చిన లక్షల కోట్లలో ఏయే జిల్లాలకు ఏమేర నిధులు ఇచ్చారో బయటపెట్టాలన్నారు. ఒబిసిలకు దేశంలో చట్ట సవరణ చేసి 27శాతం రిజర్వేషన్లు కల్పించిన ఘనత సోనియా గాంధీదేన్నారు. దేశ జనాభాలో ఒబిసిలు 45శాతం మంది ఉన్నారని అలాంటి ఒబిసిలకు సుప్రీ ంకోర్టు కొలీజియంలో తగు స్థానాలు లేవన్నారు. 34మంది సుప్రీం కోర్టు జడ్జీల్లో కేవలం ముగ్గురు నలుగురు మంది మాత్రమే ఒబిసిలు ఉన్నారని పేర్కొన్నారు. రిజర్వేషన్ల జోలికి వెళ్లడం మంచిది కాదన్నారు. బంగ్లాదేశ్ ప్రధాని షేక్ హసీనా రిజర్వేషన్ల జోలికి వెళ్లి కట్టుబట్టలతో దేశం విడిచే పరిస్థితి వచ్చిందని గుర్తు చేశారు. భారతదేశంలో అంటరాని తనం ఇంకా ఉందని తమిళనాడులో ఈ విధానం కన్పిస్తోందని పేర్కొన్నారు. ఈ అంటరానితనాన్ని కాంగ్రెస్ గతంలో కొంత మేర తగ్గించిందన్నారు.రాష్ట్రంలో ఎస్సీ ఫైనాన్స్ కార్పోరేషన్‌ను మరలా ప్రారంభించాలని డిమాండ్ చేశారు. చిత్తూరు జిల్లాలో ఉన్న జర్నలిస్టులకు తిరుమల శ్రీవారి దర్శనం కల్పించేలా కృషి చేస్తానన్నారు.

శనివారం కుప్పంలో మీడియా సమావేశంలో మాట్లాడుతున్న మాజీ కేంద్రమంత్రి చింతామోహన్

ఆలయ ఇఒ కెఎస్ రామారావుకు బంగారు హారమును అందచేస్తున్న దాతలు, బంగారు హారము

శ్రీవల్లి దేవసేన సమేత సుబ్రహ్మణ్య కల్యాణ మహోత్సవం

దుర్గమ్మకు బంగారు నత్తు హారాలు బహూకరణ

ఇంద్రకీలాద్రి, ఆగస్టు 10, ప్రభాతవార్త:శ్రీ దుర్గామల్లేశ్వర స్వామివార్ల దేవస్థానంలో కొలువైన శ్రీ వల్లీ దేవసేన సమేత సుబ్రహ్మణ్య స్వామివార్లకు ప్రతి మాసం షష్ఠి తిథి రోజున నిర్వహించే కళ్యాణం శుక్రవారం వేడుకగా నిర్వహించారు. కార్యక్రమంలో ఆలయ ఈవో కెఎస్ రామారావు మరియు దేవదాయశాఖ ప్రిన్సిపల్ సెక్రటరీ మరియు కమిషనర్ ఎస్ సత్యనారాయణలు పాల్గొని పూజలు నిర్వహించారు.

దుర్గమ్మకు బంగారు నత్తు హారాలు బహూకరణ : శ్రీ దుర్గామల్లేశ్వర స్వామివార్ల దేవస్థానంలో కొలువైన దుర్గమ్మకు హైదరాబాద్‌కు చెందిన ఎస్ దయానంద్ దంపతులు అమ్మవారికి అలంకరణ నిమిత్తం 52గ్రాముల బంగారు నత్తును దేవదాయ శాఖ ప్రిన్సిపల్ సెక్రటరీ ఎస్ సత్యనారాయణ మరియు ఆలయ ఈవో కెఎస్ రామారావు'లకు కానుకగా అందచేశారు. అలాగే కృష్ణా జిల్లా చల్లపల్లి చింతలమడికి చెందిన ఎస్ వెంకట సుబ్బారావు కుటుంబ సభ్యులతో కలసి అమ్మవారికి 25 గ్రాముల బంగారు హారమును అందచేశారు. దాతలకు శ్రీ స్వామి అమ్మవార్ల దర్శనానంతరం వేదపండితులు వేదాశీర్వచనం చేసి ప్రసాదముఅమ్మవారి చిత్రపటము అందచేశారు.

దుర్గమ్మ సన్నిధిలో ప్రముఖులు : శ్రీ దుర్గామల్లేశ్వర స్వామివార్ల దేవస్థానంలో కొలువైన శ్రీ స్వామి అమ్మవార్లను దర్శించుకోవడానికి తెలంగాణ రాష్ట్ర హైకోర్టు న్యాయమూర్తి అలిశెట్టి లక్ష్మీనారాయణ దంపతులు, ఏపి హైకోర్టు న్యాయమూర్తి జస్టిస్ హరనాథ్ దంపతులు రాగా వారికి శ్రీ స్వామి అమ్మవార్ల దర్శనానంతరం వేదాశీర్వచనం, ప్రసాదము, అమ్మవారి చిత్రపటము అం ద చేశారు. జస్టిస్ హరనాథ్ దంపతులు అమ్మ వారి పంచహారతుల సేవలో పాల్గొన్నారు.

ధర్మపదంలో ప్రవచనాలు : శ్రీ దుర్గామల్లేశ్వర స్వామివార్ల దేవస్థానంలో ధర్మపదం కళావేదికపై శనివారం బ్రహ్మశ్రీ శలాక రఘునాథ శర్మ ప్రవచన కార్యక్రమం నిర్వహించారు. కార్యక్రమం అనంతరం వారికి వేదపండితులు పూలమాలతో అలంకరించి, శాలువతో సన్మానించారు.

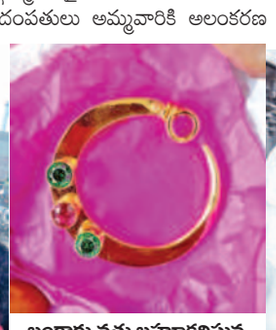

బంగారు నత్తు బహూకరిస్తున్న దాతలు, బంగారు నత్తు

ఆలయ డిఈవోకు అన్నదాన విరాళం అందచేస్తున్న దాతలు,రాష్ట్ర హైకోర్టు న్యాయమూర్తులకు అమ్మవారి చిత్రపటం అందచేస్తున్న ఆలయాధికారులు

తిరుమల సమాచారం

15 నుంచి తిరుమలేశుని పవిత్రోత్సవాలు

14న అంకురార్పణ

తిరుమల,ఆగస్టు10ప్రభాతవార్తప్రతినిధి: పురుషోత్తముడు శ్రీవేంకటేశ్వరస్వామికి ఈనెల 15వతేదీ నుండి 17వరకు మూడు రోజులు పవిత్రోత్సవాలు అత్యంత శాస్త్రోక్తంగా జరిపిస్తారు. శ్రీవారి ఆలయంలోని సంపంగిప్రా కారంలో కల్యాణోత్సవమండపంలో మూడు రోజులు జరిగే పవిత్రోత్సవాల కారణంగా ఆల యంలో స్వామివారికి జరిగే ఆర్జితసేవలు రద్దుయ్యాయి. పవిత్రోత్సవాలకు ఆగమోక్తంగా 14వతేదీ బుధవారం రాత్రి అంకురార్పణ చేపడతారు. ఏడాది పొడవునా ఆలయంలో జరిగే అర్చనలు, ఉత్సవాలలో యాత్రికుల వల్లగానీ, సిబ్బంది వల్లగానీ తెలియక కొన్ని దోషాలు జరుగుతుంటాయి. ఆలయ పవిత్రతకు ఎలాంటి లోపం రానీయకుండా ఆగమశాస్త్రం ప్రకారం పవిత్రోత్సవాలు నిర్వహిస్తారు. పవిత్రోత్సవాల్లో శ్రీదేవి భూదేవిసమేల మలయప్పస్వామికి 15న పవిత్ర ప్రతిష్ట, 16న పవిత్ర సమర్పణ, 17న పూర్ణాహుతి కార్యక్రమాలు జరుగుతాయి. ఆల యంలో 15నుండి 17వరకు తిరుప్పావడ, కల్యాణోత్సవం, ఊంజల్‌సేవ, ఆర్జితబ్రహ్మోత్సవం, సహస్రదీపాలంకార సేవలు రద్దయ్యాయి.

పెరిగిన వారాంతపు రద్దీ

తిరుమల,ఆగస్టు 10 ప్రభాతవార్తప్రతినిధి: వరుస సెలవులు, వారాంతంతో తిరుమలకొండ శనివారం ఉదయానికే భక్తజనంతో కిటకిటలాడుతోంది. ఉదయం 7గంటల సమయానికి వైకుంఠం-2లో అన్ని కంపార్టుమెంట్లు నిండిపోయాయి. 300 రూపాయలు ప్రత్యేక ప్రవేశ దర్శనం టిక్కెట్లు కలిగిన భక్తులకు గోవిందుని దర్శనానికి ఆరుగంటలపైగా నిరీక్షణ తప్పడం లేదు. ఇక సాధారణ టోకెన్లు లేని సర్వదర్శనం భక్తులకు 20గంటలు దర్శనానికి వేచివుండాల్సిన అవసరం వుంది. వైకుంఠం-1 క్యూకాంప్లెక్స్ సమీపంలోని ఏటిసి క్యూలైన్ వద్ద 300 రూపాయలు ఆన్‌లైన్ టిక్కెట్ భక్తులను ప్రత్యేకంగా, వర్చువల్ సేవల టిక్కెట్ భక్తులను అందరినీ ఇక్కడ నుంచే ఆలయంలోనికి అనుమతిస్తున్నారు. శనివారం ఉదయం తిరుమలలో సుమారు 80వేలమంది భక్తులు ఉంటారు. సాయంత్రం వరకు 47వేలమంది భక్తులకు మహాలఘులో వెంకన్న దర్శనం కల్పించారు. వర్షాన్ని సైతం భక్తులు లెక్కచేయలేదు. తిరుమలలో శనివారం మధ్యాహ్నం భారీ వర్షం కురిసింది. కురిసిన వర్షానికి ఆలయం ముందు, పరిసరాల్లో వర్షపునీరు చేరింది. సాయంత్రం చిరుజల్లులు కురుస్తూ చల్లటిగాలులు వీస్తున్నాయి.

శ్రీవారి సేవలో డిఐజి కోయ ప్రవీణ్

తిరుమల,ఆగస్టు 10ప్రభాతవార్తప్రతినిధి: ప్రజలందరికీ శ్రీవారి ఆశీస్సులు మెండుగా కలగాలని ప్రార్థించినట్లు కర్నూలు రేంజి డిఐజి కోయ ప్రవీణ్ తెలిపారు. శనివారం ఉదయం విఐపి బ్రేక్ దర్శనంలో కుటుంబంతో కలసి ఆయన వేంకటేశ్వర స్వామిని దర్శించుకున్నారు. టిటిడి ఆలయ అధికారులు దర్శనం చేయించి స్వామి వారి తీర్థప్రసాదాలు అందజేశారు. ఆయనతో బాటు టిటిడి విజిలెన్స్ వింగ్ విఎస్ఒ ఎన్టీవి రామ్‌కుమార్ ఉన్నారు.

అందరికీ మంచి జరగాలని ప్రార్థించాం

శ్రీవారి సేవలో ప్రముఖులు

తిరుమల, ఆగస్ట్ 10ప్రభాతవార్తప్రతినిధి: రెండు తెలుగురాష్ట్రాల ప్రజలు సంతోషంగా ఉండాలని, అన్నీ శుభాలుకలగాలని ఏడుకొండల వేంకటేశ్వరస్వామిని వేడుకున్నట్లు ప్రముఖులు ఆకాంక్షించారు. శనివారం ఉదయం విఐపి బ్రేక్‌లో హైకోర్టు న్యాయమూర్తి జస్టీస్ శ్యామ్‌సుందర్, మాజీ మంత్రి వెల్లంపల్లిశ్రీనివాస్ వేర్వేరుగా స్వామివారిని దర్శించుకున్నారు. రంగనాయకుల మండ పంలో వేదపండితులు వేదాశీర్వచనం చేశారు.స్వామివారి తీర్థప్రసాదాలు అందజేశారు.

తెలుగుప్రజలు సంతోషంగా ఉండాలి

తిరుమలలో తెలంగాణ ప్రజాప్రతినిధులు

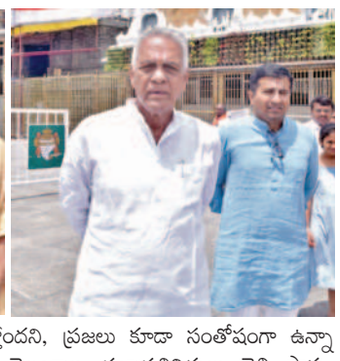

తిరుమల,ఆగస్టు 10 ప్రభాతవార్తప్రతినిధి: తెలంగాణ రాష్ట్రం అన్ని విధాలా అభివృద్ధిదిశగా పయనిస్తోందని, ప్రజలు కూడా సంతోషంగా ఉన్నారని తెలంగాణ ప్రజాప్రతినిధులు తెలి పారు. వేంకటేశ్వరస్వామి ఆశీస్సులతో తెలుగు రాష్ట్రాల ప్రజలు ఆయురారోగ్యాలతో ఉండాలని ఆకాంక్షిం చారు. తెలంగాణ ఎమ్మెల్సీ సత్యవతి రాథోడ్, ఎంఎల్‌సి దామోదర్‌రెడ్డి, నల్గొండ ఎంపి కిరణ్ కుమార్‌రెడ్డి కుటుంబంతో కలసి శనివారం ఉదయం తిరుమలకు చేరుకున్నారు. ఉదయం విఐపి బ్రేక్‌లో వేర్వేరుగా వెంకన్నను దర్శించు కుని ఆశీస్సులందుకున్నారు. రంగనా యకుల మండపంలో వేదపండితులు వేదాశీర్వచనం చేశారు.స్వామివారి తీర్థప్రసాదాలు అందజేశారు.

ఎండా, వాన కలిసొస్తాయి వెలుగు చీకటి కలిసిసుంటాయి" అన్నట్లు ఎగువన గోదావరి ఎడారిని తలపిస్తుంటే దిగువన కాళేశ్వరం నుంచి ప్రమాదకర స్థాయిలో వరద ఉప్పొంగుతున్నది. జూలై నెలలో కాళేశ్వరం, భద్రాచలం నుంచి గోదావరి పరివాహకప్రాంతంలో ప్రమాదహెచ్చరికలు జారీచేస్తూ వచ్చారు. గోదావరి నది నుంచి ఇప్పటికే 1786 టిఎంసిల నీరు సముద్రం పాలైనాయి. గైక్వార్డ్ ప్రాజెక్టు నుంచి మొదలు కొని శ్రీపాద ఎల్లంపల్లివరకు మాత్రం గోదావరిలో నీటి జాడలు కనపడని పరిస్థితి. మహారాష్ట్ర లోని గైక్వార్డ్ ప్రాజెక్టులో గరిష్టంగా 102.73 టిఎంసిల నీరు ఉండాల్సి ఉండగా అందులో 45.27 టిఎంసిల నీరు మాత్రమే వచ్చి చేరింది. ఈ వర్షాకాలంలో వచ్చి చేరింది ఈ ప్రాజెక్టుకు కేవలం 18.28 టిఎంసిల నీరు మాత్రమే. సింగూరులో 29.91 గరిష్ఠనీటి పరిమాణంకు గాను 14.80టిఎంసిలు, నిజామ్‌సాగర్‌లో గరిష్ఠ నీటి పరిమానం 17,80టిఎంసిలకు గాను 3.90 టిఎంసిలు నీరు నిల్వఉంది. శ్రీరామ సాగర్‌లో 47.25 టిఎంసిల నీరు ఉంది. మిడ్‌మానేరు, లోయర్‌మానేరు నీరు అతి తక్కువగా ఉన్నాయి. ఎల్ఎండిలో 5.4టిఎంసిల నీరు ఉంది. దీనితో ఎస్సారెస్పీ స్టేజి-2కు నీరు ఇవ్వని పరిస్థితి నెలకొంది. భీమదేవరపల్లి మండలం కన్నారంలో తాగు నీటికి కూడా ఇబ్బంది పడాల్సిన పరిస్థితి ఈ వర్షాకాలంలో ఉంది. అక్కడ గత ఏడాది సాగు చేసిన పంట విస్తీర్ణంకంటే దాదాపు 47శాతం తక్కువ పంటలు వేశారు. ఇంకా రైతులు వరినార్లు పోసుకొని చెరువు నిండుతుందేమో అన్న ఆశతో ఉన్నారు. మరోవైపు గోదావరి దిగువన ఉప్పొంగి ప్రవహిస్తూ ఉంది. సమ్మక్క బ్యారేజి నుంచి నీటి ప్రవాహం ఉధృతంగా ప్రవహిస్తున్నది. ఎగువన గోదావరి దాని ఉపనదులు మాత్రం వెలవెలపోతున్నాయి.

కృష్ణా మోదం.. గోదావరి ఖేదం

భాగ్యనగర్ భాస్కర్‌కుమార్

"సాగరమున్నా తీరనిది నీ దాహమురా...!" ఆచార్య ఆత్రేయ అన్నట్లు ఉంది తెలుగు రాష్ట్రాల పరిస్థితి. ఓవైపు నైరుతి వర్షం ఆశాజనకంగా ఉన్నప్పటికి రెండు రాష్ట్రాల వ్యాప్తంగా ఒకే తీరులో లేకపోవడంతో గోదావరి కృష్ణా నదుల ఆయకట్టులో ఒకే తీరుగా వర్షపాతం లేకపోవడంతో కొన్ని ప్రాంతాల్లో రైతాంగంలో ఆనందం వెల్లివిరిస్తే మరొకొన్ని చోట్ల అనిశ్చితి గూడు కట్టుకొంది. తెలంగాణలో సుమారు 29లక్షల ఎకరాలు చెరువులపై అత్యధికంగా బావులపై ఆధారపడి రైతాంగం వ్యవసాయం చేస్తూ ఉంటారు. తెలంగాణ రాష్ట్రం సాలుసరి వర్షాపాతం 919ఎంఎం కాగా నైరుతీ ఋతుపవనం వర్షం వల్లనే 738.6 ఎంఎం వర్షం కురుస్తుంది. ఆగస్టు మొదటివారం వరకు నైరుతి రుతుపవనం ద్వారా 407ఎం.మి వర్షం కురువాల్సి ఉండగా 502 ఎంఎం వర్షం కురిసింది. సుమారు 23.4శాతం అధిక వర్షం నమోదైనా గోదావరి ఉత్తర తెలంగాణలోని గోదావరి బేసిన్‌లోని గోదావరి దాని ఉపనదులపై ఉన్న ప్రాజెక్టులు నీరు లేక కళావిహీనంగా కనపడుతున్నాయి. అంతేకాదు ఉమ్మడి ఆదిలాబాద్ జిల్లా మినహా ఉమ్మడి నిజామాబాద్, కరీంనగర్, వరంగల్, మెదక్ జిల్లాలోని అనే ప్రాంతాల్లో చిన్ననీటి చెరువుల్లో కూడా నీరు చేరలేదు. చెరువుల కింద సాగు చేసే రైతాంగం తీవ్ర మనోవేదనకు గురవుతున్నారు. కృష్ణానది ఆయకట్టు రైతాంగానికి మోదంగా ఉండగా గోదావరి ఎగువన ఉన్నరైతాంగానికి ప్రస్తుతం బాధకరంగా ఉంది. తెలంగాణలో చెరువులు అలుగు పారకుండా అలసిపోతున్నాయి. మరోవైపు భూగర్భ జలాలు కూడా అధో:పాతళంలోకి వెళ్ళడంతో రైతులకు ఇబ్బందికరంగా మారింది. తెలంగాణవ్యాప్తంగా సాధరణ వర్షపాతం 395.8 మి.మి కంటే 21శాతం అధికంగా అంటే 477.9 మి.మి వర్షాపాతం నమోదైంది. ఈయేడు 17జిల్లాలో అత్యధిక వర్షపాతం 16జిల్లాలో సాధారణ వర్షపాతం నమోదైంది. తెలంగాణలో ఎక్కడా కూడా లోటు వర్షపాతం నమోదు కాలేదు. దుర్భిక్షవాతావర్ణం నెలకొనకపోయినా 21,296 చెరువులు సగం కూడా నిండకపోవడంతో అన్నదాత కళ్లలో ఆనందం ఇంకిపోతున్నది. గత ఏడాది ఆగస్టు 5తేది నాటికి570 ఎం.ఎం వర్షపాతం నమోదు కావడంతో 21378 చెరువులు అలుగుపారుతూ నిండు కుండలను తలపించాయి. తెలంగాణ వ్యాప్తంగా 34716 చెరువుల్లో గత ఏడాది జలకళ సంతరించుకొంది. నైరుతి రుతుపవనాల కాలంలో తెలంగాణలో 51 వర్షపురోజులు ఇప్పటికి నమోదైనా రాష్ట్రంలోని 47 శాతం చెరువులలోకి కనీసం పావువంతు నీరు చేరలేదు. రైతులు పంటలు సాగుచేస్తూన్నా తీవ్రమై అనిశ్చితికి గురవుతున్నారు. ఆగస్టు, సెప్టెంబర్ నెలలో వర్షాలు కురుస్తాయనే నమ్మకంతో ప్రకృతితో జూదం ఆడుతూ రైతాంగం వ్యవసాయ

పనులకు శ్రీకారం చుట్టారు.ఇప్పటి వరకు డ్రైస్పెల్ ఈ నైరుతి రుతుపవనకాలంలో నమోదు కాలేదు. గోదావరి బేసిన్‌లో డ్రైస్పెల్ వస్తే వరి, పత్తి, ఆరుతడిపంటలకు తీవ్రనష్టం జరుగుతుంది. భూగర్భజలాలు కూడా ఇటీవల గణీయంగా పడిపోయాయి. కృష్ణా బేసిన్‌లో జూరాల నుంచి నాగార్జునసాగర్ వరకు ప్రాజెక్టులు జలకళ సంతరించుకున్నాయి. చెరువులు నింపడానికి ఆ నీటిని ఉపయోగించుకోవడానికి వెసులబాటు ఉంది. గోదావరి బేసిన్‌లో మేడిగడ్డ కుంగిపోవడంతో ఉత్తర తెలంగాణ జిల్లాలకు చెందిన రైతాంగం పంటల పరిస్థితి దిన దినగండం నూరేళ్ల ఆయుష్షులా మారింది. బావుల్లో గతంలో మేడిగడ్డ ఫలితంగా నీరు ఉండేది. ఇప్పుడు రోజుకు మూడు గంటలు మించి బావుల్లో నీరు తోడుకోవడానికి వీలు లేకుండా పోతున్నది. భూగర్భజలాలు ఇంకిపోయాయి. సిద్దిపేట జిల్లా బెజ్జంకి మండంలో 12 మీట్లరకు కిందకు భూగర్భజలాలు ఇంకిపోయాయి. తెలంగాణ వ్యాప్తంగా 14650 చెరువుల్లోకి 25శాతం నీరు రాకపోవడంతో ఆ చెరువు ఆయకట్టు పరిధిలో ఆరుతడి పంటలు వేసుకోవడానికి కూడా రైతులు అనిశ్చితికి గురవుతున్నారు. తెలంగాణ వ్యాప్తంగా భారీ, మధ్య, చిన్న, ఐడిసి స్కీమ్‌ల కింద 73.57లక్షల ఎకరాల ఆయకట్టు ఏర్పాటు చేయగా మరో 31.50లక్షల ఎకరాల ఆయకట్టు స్థిరీకరణ చేశారు.తెలంగాణలో మిషన్ కాకతీయ పథకం కింద నాలుగు దశల్లో 27627 చెరువులు పునరుద్ధరణ చేయడంతో ఆయకట్టు గత దశాబ్దకాలంగా పెరిగింది. మిషన్ కాకతీయ కారణంగా తెలంగాణలోని 34716 చెరువుల కింద 24.50లక్షల ఎకరాలకు సాగువసతి పెరిగింది. ప్రస్తుతం అందులో కేవలం 4269 చెరువుల్లో మాత్రమే మత్తడి దుంకుతున్నాయి. ములుగు సర్కిల్ పరిధిలో అత్యధికంగా 1012 చెరువులు మత్తడి దుంకుతున్నాయి. కుమురంభీం, నిర్మల్, నిజామబాద్, జగిత్యాల,పెద్దపల్లి, జయశంకర్ భూపాలపల్లి,కరీంనగర్, రాజన్న సిరిసిల్ల, వికరాబాద్, మహబూబ్‌నగర్, జోగులాంబ, నాగర్ కర్నూల్, నల్లగొండ, ములుగు, నారాయణపేట జిల్లాలో సాధారణం కంటే అత్యధిక వర్షపాతం నమోదైంది. మిగితా జిల్లాలో సాధారణ వర్షపాతం కురిసినప్పటికీ చెరువులు పూర్తి స్థాయిలో నీటిమట్టం చేరుకోలేదు. గతంలో పదివేలకు పైగా చెరువులను కాళేశ్వరం లిఫ్ట్ ఇరిగేషన్ పథకంతో అనుసంధానం చేసి నీటిని నింపడంతో దుర్భిక్ష పరిస్థితుల్లో కూడా ఆయా చెరువుల్లో నీటి నిల్వసామర్థ్యం గణనీయంగా పెరిగింది. డార్క్ ఏరియా గ్రామాల్లో కూడా భూగర్భజలాలు గణనీయంగా పెరిగింది. మత్స్యపరిశ్రమ కూడా అభివృద్ధి చెందింది. పల్లెలు పచ్చదనం పులుముకున్నాయి. కానీ ప్రస్తుతం వర్షపాతం సాధారణ స్థితిలో ఉన్నా ఇంకా 6282 చెరువుల గరిష్ట నీటినిల్వ సామర్థ్యంలో 75-95 శాతంలోపు మాత్రమే నీరు వచ్చి చేరింది. 3614 చెరువులలో 50-75శాతంలోపు నీరు వచ్చి చేరింది. 5901 చెరువుల్లో 50శాతం అంటే సగం వరకే నిండాయి. కృష్ణానదిపై ఉన్న ప్రాజెక్టులు జలరాశులతో నిండు కుండలను తలపిస్తున్నాయి. కృష్ణా నదిలో జూలై మొదటి వారం వరకు జూరాల వరకు నీటి వరద వచ్చింది. జులై రెండోవారం నుంచి జూరాల ప్రియదర్శిని జలాశయం దాటి శ్రీశైలం మలన్నను చేరడానికి కృష్ణవేణి పరుగులు దీసింది. ఆనాటి నుంచి రోజుకు సగటున లక్ష క్యూసెక్కుల వరద వస్తూనే ఉంది. గరిష్ఠంగా ఐదు లక్షల క్యూసెక్కుల వరద కూడా నాగార్జునసాగర్‌కు వచ్చి చేరింది. గత ఏడాది చాలా స్వల్పంగా వరద వచ్చింది. ఈ యేడాది మాత్రం వరద లక్షల్లో వస్తుండటంతో కృష్ణవేణి అందాల హోయలతో వయ్యారంగా పరుగులు తీస్తున్నది. జూరాల, శ్రీశైలం,నాగార్జునసాగర్, పులిచింతలకు జలకళ సంతరించడంతో ఆయకట్టు రైతాంగంలో సంతోషం వెల్లివిరుస్తున్నది. నాగార్జునసాగర్ కుడి ఎడమల కాలువల నుంచి నీటిని ఆయకట్టుకు వదిలారు. ఆయకట్టు కింద నీటిని విడుదల చేయడానికి కృష్ణానది ప్రాజెక్టు పరిధిలో ఇంజనీర్లు కార్యాచరణ కూడా సిద్ధం చేసుకున్నారు. గత ఏడాదితో పోల్చితే కృష్ణానదిలో నీటి నిల్వలు సంతృప్తికరంగా ఉన్నాయి. అంతేకాదు శ్రీశైలం జలాశయం నుంచి ఇతర బేసిన్‌లకు కూడా నీటిని ఆంధ్రప్రదేశ్ నిరభ్యంతరంగా నీటిని తరలిస్తున్నది. నీరు పుష్కలంగా ఉండటం తో నీటి తరలింపు విషయంలో తెలంగాణ కూడా పెద్దగా వ్యతిరేకత తెలుపడంలేదు. గత ఏడాది నీటి కోసం శ్రీశైలం, నాగార్జున సాగర్ వద్ద ఇరు రాష్ట్రాలు గొడవపడ్డాయి. కానీ ఇప్పటికైతే ఆ పరిస్థితి లేదు. పులిచింతలలో స్థూల నిల్వ సామర్థ్యం 45.77టిఎంసిలు కాగా ప్రస్తుతం 35.29టిఎంసి ల నీరు అందులో వుంది. నాగార్జున సాగర్‌లో గరిష్టంగా 312.05 టిఎంసిలు నిలువ చేసుకోవచ్చు. అయితే అందులో 305.86 టిఎంసిలు అందులో వచ్చి చేరింది. శ్రీశైలం జలా శయంలో 215.81 టిఎంసిలు గరిష్ఠ నీటిని నిల్వచేసుకొనే సామర్థ్యం కలిగినా ప్రస్తుతం 204.35 టిఎంసిలు నీటిని నిల్వ ఉంది. జూరాల ప్రియదర్శిని ప్రాజెక్టులో 9.66 టిఎం సిల గరిష్ఠ నీటి పరిమాణానికి గాను 8.30 టిఎంసిల నీరు ఉంది. కర్ణాటకలో కూడా ఆలమట్టి,నారాయన్‌పూర్, ఉజ్జనితుంగభద్ర జలాశయాలు నిండాయి. ఉజ్జని నుంచి భీమా ఉపనది వరద ఇంకా కృష్ణానదిలోకి పూర్తిస్థాయిలో రావడం లేదు. ఫలితంగా కృష్ణా ప్రవాహం ఆశించిన మేరకు లేదు. ●

సెగలు..పొగలు!

ఎ.వి.వి ప్రసాద్

నిప్పు ఒక చోట రగిలితే దాని పొగలు, సెగలు పలు చోట్లకు వ్యాపిస్తాయి. కొద్ది సేపటికి ఆ నిప్పు ఆరినా, పొగలు, సెగల ప్రభావం ఎక్కువకాలమే కనిపిస్తూంటుంది. బంగ్లాదేశ్‌లో రగిలిన సంక్షోభం కారణంగా మనదేశంలో పశ్చిమబెంగాల్, అసోం, జార్ఖండ్ మరికొన్ని ప్రాంతాలలో ప్రస్తుతం కనిపిస్తున్న దృశ్యం ఇదే. భారత్‌లోకి చొరబడితే అక్కడ ప్రశాంతంగా ఉండవచ్చని ఇరుగు పొరుగు దేశాల వారందరికి బాగా తెలుసు.బంగ్లాతో మన దేశానికి 4096 కి.మీ అంతర్జాతీయ సరిహద్దు ఉంది. ఆ దేశం ఏర్పాటుకు దోహదం చేయడంతో బంగ్లా దేశీయులకు భారత్‌పై మరింత మక్కువ ఎక్కువ. వీలైనప్పుడల్లా బెంగాల్‌లోనో, అసోంలోనో విహరించి వెళ్తూంటారు. ఇప్పుడు బంగ్లాలో సంక్షోభం ఏర్పడడంతో 'అక్రమవలసలు' పెరిగిపోయి ఆయా రాష్ట్రాలు ఇబ్బందులను ఎదుర్కోవలసిన పరిస్థితులే ర్పడ్డాయి. గత సోమవారం (5,ఆగస్టు) బంగ్లాలో తలెత్తిన సంక్షోభం అక్కడి హసీనా ప్రభుత్వాన్నే కూల్చివేసింది. దేశమంతా ఆందోళనల మంటల్లో చిక్కుకొంది. ప్రధానిగా ఉన్న బేగం హసీనా చివరికి పారిపోయివచ్చి భారత్‌లో తలదాచుకోవలసిన పరిస్థితి ఏర్పడింది. నిజానికి అది హఠాత్తుగా చెలరేగిన సమస్య కాకపోవచ్చు. కానీ అధికార పీఠం అధిష్టించిన వారు సరైనమార్గంలో ఆలోచించకపోవడం, సరైన నిర్ణయాలు తీసుకొనకపోవడంతో విద్యార్థిలోకం ఆగ్రహావేశాలను చవి చూడవలసి వచ్చింది. రేగిన అరాచకానికి సాధారణ ప్రజలు వేల సంఖ్యలో నరకాన్ని అనుభవించారు. హసీనా భారత్‌కు చేరడంతో, శరణార్థులు కూడా అదే బాట పట్టారు. దీనితో సరిహద్దుల వద్ద తీవ్రఉద్రిక్త పరిస్థితి ఏర్పడింది.గత అయిదారు రోజులుగాబెంగాల్, అసోం,జార్ఖండ్‌లోనేగాక హైదరాబాద్ దాకా అవాంఛనీయ ఘటనలు అనేకం సంభవించాయి.గతంలో రోహింగ్యాల బెడదను ఎక్కువగా ఎదుర్కొనడంతో ఈ తాజా వలసలు అన్ని రాష్ట్రాలలో మరింత కలవరం కలిగించాయి.ఎవరు నిజమైన శరణార్థులో తెలియదు. వారి ముసుగులో ఉగ్రవాదులు చొరబడడం కూడా ఎక్కువైంది. ఒక్క బంగ్లా నుంచేగాక పొరుగునగల అఫ్ఘాన్ నుంచి కూడా గత రెండు మూడు రోజుల్లో చొరబాట్లు అధికమైనట్లు నిఘా వర్గాలు చెబుతున్నాయి. అవసరం లేకపోయినా అఫ్ఘాన్ నుంచి చొరబాట్లు ఎక్కువయ్యాయంటే, వారుకచ్చితంగా మిలిటెంట్లేనని చెప్పవచ్చు. అందుకే బంగ్లా,అఫ్ఘాన్,పాక్ సరిహద్దులను పూర్తిగా సీల్ చేసినట్లు అధికారులు అంటున్నారు కానీచొరబాట్లు ఆగలేదనే తెలుస్తోంది. గత సోమవారం నుంచి గురువారం దాకా బంగ్లాలో హింసాకాండ నిర్నిరోధంగా సాగుతూనే ఉంది. హసీనాకు చెందిన అవామీలీగ్ నాయకులు, కార్యకర్తలపై దాడులు మరింత అధికమయ్యాయి. దాని ప్రభావం పశ్చిమ బెంగాల్‌లోను, ముఖ్యంగా కోల్‌కతా నగరంలోను ఎక్కువగా కనిపించింది. కోల్‌కతాలోని అవామీలీగ్ మద్దతుదారులు, కొందరు కార్యకర్తల ఇళ్లపై జరిగిన దాడులు అటువంటివే. ప్రఖ్యాత జానపద కళాకారుడు రాహుల్ ఆనంద ఇంటిపై జరిగిన దాడితో చాలా మంది కళాకారులు కూడా ఆందోళన చెందారు. బంగ్లా విపక్ష నాయకురాలు బేగం ఖలీదాజియా గృహ నిర్బంధం నుండి విడుదలకావడంతో ఆమె అభిమానులు,హసీనా అభిమానుల మధ్య పెద్దఎత్తునే ఘర్షణలు చెలరేగాయి. కోల్‌కతాలో వాటిప్రభావం కూడా ఎక్కువే కనిపించింది.ముఖ్యంగా హిందువుల ఆలయాలకు భారీగా రక్షణ కల్పించవలసి వచ్చింది. ఢాకా నుంచి ఢిల్లీ, కోల్‌కతాకు తిరిగి వస్తున్న ప్రవాస భారతీయులను గుర్తించి వారిని స్వస్థానాలకు పంపడం అధికారులకు తలకుమించిన సమస్యగా మారింది.చాలామంది వద్ద తగిన గుర్తింపుకార్డులు లేవనీ, ఆ కారణంగా ఎవరు ప్రవాసులో, ఎవరు అక్రమ వలసదారులో తెలియడంలేదనీ అధికారులు అంటున్నారు.'మీరు నా మాట వినకపోతే ఈఅధికారం నాకు అక్కరలే' దంటూ తాత్కాలిక ప్రభుత్వ సారధి మహ్మద్ యూనస్ దేశంలో యువతకు పిలుపునిచ్చినా పరిస్థితి ఇంకా పూర్తిఅదుపులోకి రాలేదనే తెలుస్తోంది. బంగ్లా నుంచి హైదరాబాద్‌కు కూడా పెద్దసంఖ్యలో ఆదేశీయులు తరలివస్తున్నారనే సమాచారంతో రాజధానిలోని పలు ప్రాంతాలలో నిఘాను బాగా పెంచారు. ప్రత్యేక చెక్‌పోస్టులు ఏర్పాటుచేసి అనుమానం వచ్చిన వారందరిని తనిఖీలు చేస్తున్నారు. ఈ అక్రమ వలసదారుల వల్ల స్థానికంగా ఎప్పటి నుంచో ఉన్న బంగ్లా దేశీయులు మరిన్ని కష్టాలను ఎదుర్కొంటున్నారు. పరిశ్రమలు, భవన నిర్మాణ రంగాలలో తాము అనేక సంవత్సరాలుగా హైదరాబాద్, మరికొన్ని చోట్ల కొనసాగుతూ స్థిరనివాసం ఏర్పరచుకొన్నామనీ,ఇప్పుడు కొత్తగా తలెత్తిన చొరబాటు సమస్య వల్ల తమకు ఉపాధికోల్పోయి నిలువనీడలేని పరిస్థితి ఏర్పడుతున్నదనీ వాపోతున్నారు. ఈసమస్యను ప్రభుత్వం,అధికారులు పట్టించుకొనకపోతే అనవసరంగా కొత్తసమస్యలు సృష్టించుకొన్నట్లవుతుంది. పోలీసు తనిఖీల బెడదతో చాలా మంది బంగ్లాదేశీయులు అజ్ఞాతంలోకి వెళ్తున్నారనీ, దానివల్ల వారిబంధువులు చిక్కులను ఎదుర్కొంటున్నారనీ తెలుస్తోంది. అక్రమంగా చొరబడిన బంగ్లాదేశీయులు హైదరాబాద్, బెంగళూరు, చెన్నై, తిరువనంతపురంలో ఎక్కువగా ఆశ్రయం పొందుతున్నట్లు సమాచారం.బంగ్లాలో మైనారిటీల మీద జరుగుతున్నదాడుల ప్రభావం కోల్‌కతా,అగర్తలా, గువాహతి, రాంచి తదితర ప్రాంతాలలో ఎక్కువగా కనిపిస్తోంది. బెంగాల్‌లోని జుల్పైగురి సరిహద్దుల వద్ద కొన్ని వందలు, వేలమంది బంగ్లా దేశీయులు గుమి కూడి తమను భారత్‌లోకి రానివ్వాలంటూ అధికారులతో ఘర్షణపడుతున్నారట. తాత్కాలిక ప్రభుత్వం ఏర్పడినా శాంతిభద్రతల సమస్య ఇప్పట్లో పరిష్కారం కాకపోవచ్చనే అభిప్రాయమే వినిపిస్తోంది. హసీనా నాయకత్వంలోని ప్రభుత్వం వైదొలగినా అసలు సమస్య అక్కడి విద్యార్థి సమూహంలో ఉన్నదనీ, వారి ఉపాధి డిమాండ్లను ప్రభుత్వం పరిష్కరించనంత వరకు ఏదోఒక రూపంలో 'అశాంతి' పెల్లు బుకుతూనే ఉంటుందనీ అంటున్నారు. యూనస్ ప్రభుత్వం తొలుత దానిపై దృష్టి కేంద్రీకరించవలసి ఉంది. మంట చల్లారితే పొగలు, సెగలు కూడా తగ్గిపోతాయి. చొరబాట్లు కూడా వాటంతటవే ఆగిపోతాయి.భారత్ ప్రభుత్వం కూడా ఈ విషయంలో బంగ్లా కొత్త ప్రభుత్వానికి చేయి అందించవలసి ఉంది. ●

చొరబాట్లు

అధ్యక్ష పీఠంపై ఆధునిక 'నియంత'

గన్ని మోహన్

ఉత్తర ఆఫ్రికా దేశం అయిన ట్యునీషియాలో అధికార మార్పిడి వెంటవెంటనే జరిగిపోతోంది. అధ్యక్షుడి గుప్పిట్లో అధికారాలుండటంతో ప్రభుత్వ పెద్దలను స్వేచ్ఛగా మార్చివేస్తున్నారు. అధ్యక్షుడు కైస్ సైయిద్ ప్రస్తుత ప్రధానమంత్రి అహ్మద్ హచానిని డిస్మిస్ చేస్తున్నట్లు ప్రకటించి దేశంలో సంచలనం సృష్టించారు. కేవలం ఏడాదికాలం మాత్రమే పదవిలో ఉన్న హచానిని డిస్మిస్‌చేసి ప్రభుత్వంలో సాంఘిక వ్యవహారాల మంత్రిగా పని చేస్తున్న కామెల్ మద్దౌరిని ప్రధానిగా ప్రకటించారు. అంతకుముందు ప్రధానిగా ఉన్న నాజ్‌లా బౌడెన్ స్థానంలోనే మహ్మద్ హచానిని నియమించిన సైయిద్ హఠాత్తుగా ఆయన్ను కూడా డిస్మిస్‌చేసి మద్దౌరిని ఇప్పుడు గద్దెపైకి తెచ్చారు. నియంతృత్వానికి మారుపేరుగా కొనసాగుతున్న సైయిద్ తీరును ఇప్పుడు దేశంలో సర్వత్రా ఎండగడుతున్నారు. తనకు ఎదురులేదన్నట్లుగా రాజ్యాంగాన్ని సైతం పునర్‌నిర్వచించుకున్న సైయిద్ ఇప్పుడు తన రెండోసారి అధ్యక్ష ఎన్నిక కోసం తన అనుకూలురందరినీ అందలాలు ఎక్కిస్తున్నారు. ఈ హఠాత్పరిణామాలు, మార్పిడికి గల కారణాలను కూడా అధ్యక్షుడు వెల్లడించలేదు. దేశాధ్యక్షుడుగా సైయిద్ వచ్చిన తర్వాత ఆరో ప్రధానిగా మద్దౌరి వచ్చారు. వాస్తవానికి వచ్చే అక్టోబరులోనే దేశ అధ్యక్ష ఎన్నికలు జరగనున్నాయి. తాను రెండోసారి అధ్యక్ష బరిలోకి దిగుతానని ప్రకటించిన సైయిద్ అందుకు అనుగుణంగా తనపావులు కదుపుతున్నాడని, అందుకే ఈ మార్పులని దేశ ప్రజలు భావిస్తున్నారు. ప్రతిపక్ష నేతలను జైళ్లలో కుక్కారు. నిరసనలను అణిచివేసారు. ప్రతికూల కథనాలు రాసిన జర్నలిస్టులు, సంపాదకులను కూడా జైళ్లలోకి నెట్టేసిన అధ్యక్షుడు కైస్ తన నిరంకుశ వైఖరితోనే ఐదేళ్లకాలం నెట్టుకొచ్చారు. తిరిగి రెండోసారి కూడా ఎన్నికయ్యేందుకు శతవిధాల పథక రచనలు చేస్తున్న సైయిద్ ఇప్పుడు హఠాత్తుగా ప్రధానిని మార్చివేసి తన కేబినెట్‌లో ఉన్న సాంఘిక సంక్షేమ మంత్రిని ప్రధానిగా నియమించడం వెనుక ఆంతర్యం కేవలం తనకువ్యతిరేకత కనిపించకూడదన్న లక్ష్యమే కనిపిస్తోంది. ఇప్పటికే దేశం మొత్తం సామాజిక అసంతృప్తి పెరిగిపోయింది. అసమానతలు పెచ్చుమీరడంతోపాటు ఆర్థిక సమస్యలు సవాళ్లుకూడా ఉన్నాయి. ద్రవ్యోల్బణం శరవేగంతో పెరుగుతూపోతోంది.ప్రపంచ దేశాల్లోనే ఎక్కడాలేని విధంగా నిరుద్యోగం ఏటికేడాది పెరిగిపోతూ ప్రభుత్వాధినేతలను వెక్కిరిస్తోంది అలాగే ప్రభుత్వం ప్రతిపక్షాలమధ్య ఉన్న సంబంధాలు కూడా మరింత సమస్యాత్మకంగా మారాయి. ప్రతిపక్షంలోని కీలకనేతలందరూ ఇప్పుడు జైళ్లలో ఉన్నారు. వారిలో కొందరు అధ్యక్ష అభ్యర్థిగా పోటీ చేసే సత్తాఉన్నవారుకూడా లేకపోలేదు. అంతేకాకుండా మరికొందరిని ఎన్నికల్లో పోటీ చేయకుండా నిషేధం వేటు వేసినవారు కూడా ఉన్నారు. 2011 అరబ్ తిరుగుబాట్లనుంచి అవతరించిన అత్యంత ప్రగతిశీల ప్రజాస్వామ్య దేశంగా అభినందనలు అందుకున్న ఈదేశం ఇప్పుడు మళ్లీ కల్లోలం బారిన పడుతోంది. ప్రస్తుత అధ్యక్షుడు 66ఏళ్ల పూర్వ పు న్యాయవిద్య ఆచార్యుడు కైస్ సైయిద్ 2019లో అధికారంలోకి వచ్చారు. ట్యూనీషియాను మరింతప్రగతిశీల దేశంగా మారుస్తానన్న హామీ తో పగ్గాలుచేపట్టారు. కానీ రానురాను ఆయనపై వ్యతిరేకత పతాకస్థాయికి చేరిపోయింది. విద్యుత్ కొరత, తాగునీటి కొరతలు తీవ్రస్థాయికి చేరి ఆయనపై వ్యతిరేకతను మరింత పెంచాయి. పార్లమెంటును రద్దుచేసి రాజ్యాంగాన్ని తిరగరాసి కొత్త రాజ్యాంగం తనకు అనుకూలంగా మలుచుకున్నారు. తన అధికారానికి ఢోకాలేకుండా కొత్తరాజ్యాంగంలో తనకు మాత్రమే అధికారాలుండేలా చేసుకోగలిగారు. కొత్త రాజ్యాంగం ప్రకారం దేశ అధ్యక్షుడు ఏకపక్షంగా ప్రధాన మంత్రి లేదా మొత్తం కేబినెట్‌ను రద్దుచేసి కొత్త కేబినెట్, కొత్తప్రధాన మంత్రిని నియమించుకోవచ్చు. 2014లో ఉన్న రాజ్యాంగం స్థానే 2022లో ఆయన తెచ్చిన కొత్త రాజ్యాంగంతో ఇప్పుడు సైయిద్ ట్యునీషియాలో అన్నీ తానే అన్నట్లుగా చేసుకోగలిగారు. గత రాజ్యాంగంలో ప్రభుత్వం ఏర్పాటుకు పార్లమెంటుకు మాత్రమే విస్తృత అధికారాలు కల్పిస్తే వాటిని మార్చి కేవలం అధ్యక్షుడికి మాత్రమే ఆ అధికారాలు ఉండేవిధంగా ప్రస్తుత అధ్యక్షుడు రూపకల్పన చేసుకోగలిగారు. అందుకు అనుగుణంగానే పోటీయే లేకుండా ఉండేందుకు వ్యూహాలు అమలు చేసాడు. ఎన్నాహ్‌దా రాజకీయ పార్టీనేత ప్రతిపక్ష కీలక నేత రాచెడ్ ఘన్నూచిని జైలుకు పంపించాడు. న్యాయవాది అబీర్ మాస్సీ ని గత ఏడాది అరెస్టు చేసారు. ఎన్నికల ప్రక్రియను విమర్శించారని సైబర్ నేరం కింద ఆయన్ను అరెస్టు చేసారు.సైయిద్ విమర్శకులు అనేకులు ఇప్పుడు కటకటాల ఊసలు లెక్కిస్తున్నారు. దేశంలో పెరిగిపోతున్న వ్యతిరేకతను బుజ్జగించే ప్రయత్నాలు ఒక పక్కచేస్తూనే మరోవైపు తాను రెండోసారి ఎన్నికయ్యేందుకు మార్గం సులువు చేసుకోవాలన్న లక్ష్యంతో తన వ్యతిరేకు లందరినీ జైళ్లకు పంపిస్తున్న సైయిద్ రెండోసారి పదవిలోకి రావడం కష్టమేనన్న భావన దేశవ్యాప్తంగా ఇప్పుడు మారుమోగుతోంది. 1.64 లక్షల చదరపు కిలోమీటర్ల వైశాల్యం ఉన్న ఈ దేశంలో జనాభా కూడా తక్కువే. 1,17,08,370 మంది జనాభా. 99శాతం సున్నీ ఇస్లామ్ మతం ఎక్కువ ప్రాబల్యంలో ఉంది. క్రైస్తవులు, జ్యూష్‌లు, షియా ముస్లింలు, బహైస్ ఇతర తెగలుగా కొనసాగుతున్నా సున్నీ ముస్లింల ప్రాబల్యమే అధికం. తీవ్రస్థాయి నియంతృత్వంతో కొనసాగుతున్న ప్రస్తుత ప్రభుత్వం మళ్లీ పాలన పగ్గాలు చేపట్టడం కూడా కష్టమేనని చెపుతున్న క్రమంలో వచ్చే అక్టోబరులో జరిగే ఎన్నికలు ఇప్పుడు కైస్ సైయి ద్‌కు కీలకం అయ్యాయి. అయితే అణిచివేతల క్రమంలో ఆయనపై పెరుగుతున్న అసమ్మతి, వ్యతిరేకతను ఆయన పట్టించుకోకపోతే రెండోసారి అధ్యక్ష పీఠం గగనమేనని ఆయన వైఖరే స్పష్టం చేస్తోంది. ●

కైస్ సైయిద్

మద్య నిషేధంతోనే భవితకు భరోసా!

మన్నారం నాగరాజు

మద్యం మత్తులో యువత చిత్తవుతున్నది. చిన్న వయసులోనే భర్త దూరమైన వారెందరో.తాగు, ఊగు, జోగు, సావు అన్నట్టు గత ప్రభుత్వ హయాంలో సాగింది. ప్రస్తుత కాంగ్రెస్ ప్రభుత్వం ఏం చేస్తదో! మద్యాన్ని ఎలా అరికడుతుందో వేచిచూడాల్సి ఉన్నది. మత్తు పదార్థాల వినియోగాన్ని నిరుత్సాహపరుస్తూ, ఆరోగ్య భారతావనికి బాటలు పరవడం పాలకుల విద్యుక్తధర్మంగా 47వ రాజ్యాంగ అధికరణ నిర్దేశిస్తోంది.దాన్నితుంగలో తొక్కుతూ ఊరూవాడా మద్యపుటేర్లను గత ప్రభుత్వం పారించింది. సర్కారీ విధానాలతో సామాజిక సంక్షోభం కమ్ముకుంటోంది. దేశవ్యాప్తంగా లక్షల కుటుంబాలను పేదరికంలోకి నెట్టి దరిద్రపు ఊబిలోకి నెట్టుకుపోతోంది.తండ్రుల హఠాన్మరణంతోకుటుంబ పోషణభారాన్ని తలకెత్తుకుంటున్న పిల్లలు అనివార్యంగా దూరమవుతున్నారు. వారిలో అత్యధికులు క్రమేణా మత్తుకు బానిసలుగా మారి చదువులకు దూరమవుతున్నారు. పరిధులు దాటిన సురాసేవనంతో తీవ్ర అనారోగ్యంపాలైకట్టుకున్న భార్యలు, కడుపున పుట్టిన బిడ్డలను అనాథలుగా మిగిల్చి యుక్తవయసులోనే కన్నుమూస్తున్నారు. మద్యం కారణంగా భారత్‌లో సంవత్సరానికి 2.60లక్షల ప్రాణాలు అర్థాంతర

కాశ్మీర్‌లో అసెంబ్లీ ఎన్నికలు నిర్వహిస్తాం

అందుకు అనువైన వాతావరణం ఏర్పడింది..

కేంద్ర ఎన్నికల సంఘం కమిషనర్ రాజీవ్‌కుమార్

న్యూఢిల్లీ, ఆగస్టు 10: జమ్ముకాశ్మీర్‌లో త్వరలోనే అసెంబ్లీ ఎన్నికలు జరుగుతాయని కేంద్ర ఎన్నికల సంఘం ప్రధాన కమిషనర్ రాజీవ్ కుమార్ వెల్లడించారు. భద్రతా సమీక్ష బలగాల అవసరాలపై ఆయన అన్నివర్గాలతోను సమీక్షలు చేసారు. కేంద్రపాలితప్రాంతంలో ఎన్నికలు నిర్వహించేందుకు సిద్ధంగా ఉన్నామని జమ్ముకాశ్మీర్ అధికారులు మాకు చెప్పారని, భద్రతా సవాళ్లు మిగిలి ఉన్నాయన్నారు. ఏశక్తికూడా ఎన్నికలను నిర్వహించకుండా మమ్మల్ని ఆపలేదని ఆయన అన్నారు. జమ్ముకాశ్మీర్‌లో రెండురోజుల బసలో సిఇసి, ఇద్దరు ఎన్నికల కమిషనర్లు పర్యటించి తొమ్మిది రాజకీయ పార్టీల ప్రతినిధులు, పోలీసు, పౌరమరియుభద్రతా అధికారులను కలిసారు. జమ్ముకాశ్మీర్ జూన్ 2018 నుంచి రాష్ట్రపతి పాలనలో ఉంది. రాష్ట్రంలో చివరి సారిగా 2014లో ఎన్నికలు జరిగాయి. సుప్రీం కోర్టు గడువు సెప్టెంబరు 30 లోపు ఎన్నికలు నిర్వహించాలని, ఢిల్లీలో బలగాల లభ్యతపై సమీక్ష నిర్వహించి గడువును కూడా పరిగణన లోనికి తీసుకుంటామని రాజీవ్‌కుమార్‌చెప్పారు. ఇటీవలి జమ్ముకాశ్మీర్ లోక్‌సభ ఎన్నికల్లో రికార్డుస్థాయిలో పోలింగ్ నమోదయిందని, అసెంబ్లీ ఎన్నికల్లో కూడా పెద్ద ఎత్తున పోలింగ్ వచ్చే అవకాశం ఉందని సిఇసి చెప్పారు. ఉగ్రదాడుల ప్రభావం ఎన్నికలపై ఎంతమాత్రం ఉండదని కుమార్ అన్నారు.

మా బలగాలు, పరిపాలన ఎలాంటిపరిస్థితినైనా ఎదుర్కొనగల సామర్థ్యంతో ఉన్నాయని ప్రజాస్వామ్య పతాకంఎదుగుతూనే ఉంటుందని ఇంకా పెద్దదిగా మారుతూనే ఉంటుందన్నారు. చివరినిమిషంలో పోలింగ్ కేంద్రాల ఏర్పాటు ఉండదని, ర్యాలీలునిర్వహించేందుకు పార్టీలకు ఇచ్చిన అనుమతులను ఉపసంహరించుకో కూడదని అయన అన్నారు. 370వ అధికరణం రద్దు డౌన్‌గ్రేడ్‌తర్వాత గతంలోని జమ్ముకాశ్మీం ్రరాష్ట్రాన్ని రెండు కేంద్రపాలితప్రాంతాలుగా విభజించారు. ఆతర్వాత ఇదే మొట్టమొదటి అసెంబ్లీ ఎన్నికలు అని చెపాలి. ఈసారి ఎన్నికల్లో భారీ స్థాయిలో పోలింగ్ జరుగుతుందనిఎన్నికల సంఘం కమిషనర్లు ధీమా వ్యక్తంచేసారు. ఇటీవలి లోక్‌సభ ఎన్నికల్లో జమ్ముకాశ్మీర్‌లో రికార్డుస్థాయిలో ఓటింగ్ నమోదుకావడంతో అసెంబ్లీ ఎన్నికల్లో పెద్ద ఎత్తున ఓటింగ్ వచ్చే అవకాశంఉందని సిఇసి తెలిపింది. అంతర్గత లేదా బాహ్యశక్తులు అసెంబ్లీ ఎన్నికలకు విఘాతం కలిగిస్తాయని భావిస్తే అది తప్పు అని కుమార్‌అన్నారు. జమ్ముకాశ్మీర్‌ప్రజలు విధ్వంసక శక్తులకు తగిన స్పందన ఇస్తారని ఎన్నికల్లో అధిక సంఖ్యలో పాల్గొంటారనిమేం ఖచ్చితంగా భావిస్తున్నామని అన్ని పార్టీలకు కూడా ఇదే సూచనలుచేసినట్లు సిఇసి అన్నారు. అప్పటి కప్పుడు పోలింగ్‌కేంద్రాల ఏర్పాటు ఉండదని, ర్యాలీలు నిర్వహించేందుకు ఇచ్చిన అనుమతులు ఉప సంహరించుకోకూడదని వాతావరణం ఇపుడు అక్కడ ఉందని రాజీవ్‌కుమార్ అన్నారు.

గాజాలో ఇజ్రాయెల్ దాడి

100 మందికి పైగా మృతి!

గాజా,ఆగస్టు 10: గాజాలో ఓ పాఠశాలపై ఇజ్రాయెల్ మరోసారి దాడులకు పాల్పడింది. ఈ దాడుల్లో 100 మందికి పైగా ప్రజలు ప్రాణాలు కోల్పోయారు. హమాస్ ,హెజ్‌బొల్లాల కీలక నేతల హత్యల నేపథ్యంలో ఇజ్రాయెల్‌పై ఏ క్షణమైనా దాడులు జరిగే ప్రమాదం పొంచి ఉండడంతో.. పశ్చిమాసియాలో పరిస్థితులు తీవ్రంగా మారాయి. ఈ సమయంలో కూడా గాజాపై ఇజ్రయెల్ దాడులు కొనసాగిస్తోంది. తాజాగా తూర్పుగాజాలోని ఓ పాఠశాలలో తలదాచుకుంటున్న వారిపై ఇజ్రాయెల్ దాడి చేసింది. అంతర్జాతీయ మీడియా తెలిపిన వివరాల ప్రకారం తూర్పు గాజాలో నిరాశ్రులు తలదాచుకుంటున్న ఓ పాఠశాలను లక్ష్యంగా చేసుకొని ఇజ్రాయెల్ దాడులకు పాల్పడింది. ఈ దాడిలో దాదాపు వందమందికి పైగా మరణించగా, పలుమార్లు గాయపడినట్లు స్థానిక మీడియా వెల్లడించింది. గతవారం గాజాలోని మూడు పాఠశాలలపై ఇజ్రాయెల్ దాడులకు పాల్పడింది.ఇటీవల ఓ పాఠశాలపై ఇజ్రాయెల్ జరిపిన దాడుల్లో 30 మంది మరణించగా పలువురు గాయలపాలయ్యారు. ఆగస్టు 1న దలాల్ ఆల్ -ముఘ్రాబీ స్కూల్‌పై చేసిన దాడుల్లో 15 మంది మరణించారు. అక్టోబర్ 7న హమాస్ ఉగ్రవాదుల మెరుపు దాడుల నేపథ్యంలో.. అందుకు ప్రతీకారంగా గాజాపై ఇజ్రాయెల్ విరుచుకు పడుతున్న సంగతి తెలిసిందే.

ఈ యుద్ధంలో ఇప్పటి వరకు గాజాలో 40, 000 మందికిపైగా పాలస్తీనీయులు మరణించారు. ఇటీవల జరిగిన హమాస్, హెజ్‌బొల్లాల కీలక నేతల హత్యల నేపథ్యంలో పరిస్థితి తీవ్ర రూపం దాల్చింది. హమాస్‌ను భూస్థాపితం చేస్తామంటూ ఇజ్రాయెల్ గాజాపై బాంబుల వర్షం కురిపిస్తోంది. వాటి ధాటికి అక్కడి భవనాలు, పాఠశాలలు ఆసుపత్రులు, తాగునీటి వ్యవస్థలు ధ్వంసమయ్యాయి. ఈ దాడుల్లో ఇప్పటి వరకు దాదాపు 40 వేల మంది పాలస్తీనీయులు మృతిచెందినట్లు స్థానిక ఆరోగ్యశాఖ వెల్లడించింది.

కేబినెట్ కార్యదర్శిగా సోమనాథన్

న్యూఢిల్లీ, ఆగస్టు 10: కేంద్రకేబినెట్ కొత్త కార్యదర్శిగా సీనియర్ ఐఎఎస్ అధికారి టివి సోమనాథన్ నియమితులయ్యారు. ప్రస్తుతం ఆయన ఆర్థిక శాఖ కార్యదర్శిగా కొనసాగుతున్నారు. 1987 బ్యాచ్ తమిళనాడు కేడర్ ఐఎఎస్ అధికారి ప్రస్తుతం పనిచేస్తున్న రాజీఎ ్రగౌబా స్థానంలో నియామకం జరిగింది. ఈ పోస్టులో ఆయన రెండేళ్లపాటు కొనసాగుతారు. ఆగస్టు 30వ తేదీనుంచి ఆయన బాధ్యతలు స్వీకరిస్తారని కేబినెట్‌నియామకాల కమిటీ ప్రకటించింది. ఇందుకు సంబంధించి అధికారిక ప్రకటనను కూడా విడుదలచేసారు. ఇప్పట ివరకూ పనిచేసిన రాజీవ్‌గౌబా ఈ పోస్టులో ఐదేళ్లపాటు కొనసాగారు. ఇక కొత్త కార్యదర్శిగా టివి సోమనాథన్ బాధ్యతలు స్వీకరిస్తారు. కేంద్రమంత్రిత్వశాఖల్లో అందరికంటే సీనియర్ అధికారిగా పేరున్న సోమనాథన్‌ను నియమించాలని కేబినెట్ నియామకాల కమిటీ భావించింది. కార్పొరేట్ వ్యవహారాల శాఖలో ఆయన జాయింట్ సెక్రటరీగా 2015నుంచి 2017 వరకూ పనిచేసారు. ఆర్థిక విధివిధానాల అమలు విభాగానికి సంబంధించి సోమనాథన్‌ప్రధాన మంత్రి కార్యాలయంలోకూడాపనిచేసారు. ప్రభుత్వ ఉద్యోగులకు నిర్దేశించిన పెన్షన్ వ్యవస్థ సమీక్ష కమిటీకి ఆయన ఛైర్మన్‌గా ఉన్నారు. ఆర్థికశాస్త్రంలో డాక్టరేట్‌చేసిన సోమనాథన్ సర్టిఫైడ్ ఛార్టెడ్ అకౌంటెంట్, కాస్ట్ అకౌంటెంట్, కంపెనీ సెక్రటరీ. సుమారు 80కిపైగా పరిశోధనా పత్రాలు రాసారు.

17 నెలల తర్వాత ఇంట్లో టీ

మనీష్ సిసోడియా తొలి పోస్టు!

న్యూఢిల్లీ, ఆగస్టు 10 : భారతీయులందరికీ రాజ్యంగం స్వేచ్ఛగా జీవించే హక్కు కల్పించిదని ఆప్ సీనియర్ నేత మనీశ్ సిసోడియా అన్నారు.మనీ లాండరింగ్‌తో ముడిపడిన ఢిల్లీ మద్యం కుంభకోణం కేసులో అరెస్టయిన ఢిల్లీ మాజీ ఉపముఖ్యమంత్రి మనీశ్ సిసోడియా 17 నెలల తర్వాత సతీమణితో కలిసి టీ తాగుతున్న చిత్రాన్ని షేర్ చేశారు.'17నెలలకు లభించిన స్వేచ్ఛ తర్వాత ఉదయం ఇంట్లో టీ తాగుతున్నాను. భారతీయులందరికీ స్వేచ్ఛగా జీవించే హక్కు కల్పించింది. ప్రతిఒక్కరితో కలసి స్వేచ్ఛా వాయువులు పీల్చుకునే హక్కును ఆ దేవుడు మనందరికీ ఇచ్చాడు అని పోస్టుపెట్టారు. మద్యం కుంభకోణం కేసులో గతేడాది ఫిబ్రవరి 26న సిబిఐ అధికారులు అప్పటి ఢిల్లీ ఉపముఖ్య మంత్రి మనీశ్ సిసోడియాను అరెస్టు చేయగా, ఆ తర్వాత కొన్ని రోజులకు ఇడి కూడా కస్టడీలోకి తీసుకుంది. అరెస్టయిన రెండు రోజుల తర్వాత ఉపముఖ్యమంత్రి పదవికి సిసోడియా రాజీనామా చేశారు. అప్పటినుంచి 17 నెలలకు పైగా జైల్లో ఉన్నారు. ఆయన బెయిల్ అభ్యర్థనలు పలుమార్లు తిరస్కరణకు గురికావడం సుప్రీం కోర్టును ఆశ్రయించారు.

ఏ నిందితుడిని కాల పరిమితి లేకుండా జైలులో ఉంచడం సరికాదు. అలా కాదంటే ఆ వ్యక్తి లేకపోయినా.. ఒక పరిమితి దాటిన ఆ వ్యక్తిని జైల్లో ఉంచడం సరికాదు.అలా కాదంటే ఆ వ్యక్తి హక్కులను హరించడమే అవుతుంది. బెయిల్‌కు దరఖాస్తు చేసుకోవడం,ఉపశమనం పొందడం నిందితుల హక్కు అని సుప్రీం కోర్టు ధర్మాసనం పేర్కొంది. మనీష్ సిసిడియా సమాజంలో బలమైన సంబంధాలు ఉన్న వ్యక్తి అని, ఆయన విదేశా లకు పారిపోయే అవకాశమే లేదని అభిప్రా యపడింది. సిసోడియా బెయిల్ అభ్యర్థను తోసి పుచ్చుతూ మే21న ఢిల్లీ హైకోర్టు ఇచ్చిన ఉత్తర్వులను కొట్టివేసింది.అలాగే కొన్ని షరతులు విధించింది. తన పాస్ పోర్టు ట్రయల్ కోర్టుకు అప్పగించాలని, సాక్షులను ప్రభావితం చేయకూ డదని ఆదేశించింది. ప్రతి సోమవారం, గురు వారం ఉదయం దర్యాప్తు అధికారిఎదుట హాజరుకావాలని స్పష్టంచేసింది. ప్రజాస్వామ్యం, రాజ్యాంగం వల్లే తాను బెయిల్‌పై రాగలిగాని సిసోడియా అన్నారు. ఇదే జైలులో ఉన్న ఢిల్లీ సిఎం కేజ్రీవాల్ కూడా త్వరలోనే విడుదలవుతారనే ఆశాభావం వ్యక్తం చేశారు. దీనిపై బిజెపి స్పందించింది. బెయిల్ వచ్చిందని మరీ ఆనంద పడొద్దని కౌంటర్ ఇచ్చింది. బెయిల్ వచ్చినంత మాత్రాన.. కేసునుంచి విముక్తి లభించనట్లు కాదు. ఇది తాత్కాలిక ఉపశమనం మాత్రమే. దీనిపై దర్యాప్తు జరుగుతోంది' అని వ్యాఖ్యానించింది.

ప్రజల తరఫున మరింత దృఢంగా పోరాడుతా

హేమంత్ సోరెన్

రాంచీ, ఆగస్టు 10: దేశంలో ప్రజాస్వామ్యం ఎదుర్కొంటున్న సవాళ్లకు వ్యతిరేకంగా మరింత దృఢంగా పోరాడుతానని ఝార్ఖండ్ ముఖ్యమంత్రి హేమంత్ సోరెన్ పేర్కొన్నారు.తన పుట్టినరోజును పురస్కరించుకొని సోషల్ మీడియా వేదికగా పోస్ట్ చేశారు. తాను జైలు నుంచి విడుదలయ్యే సమయంలో ఆయన చేతిపై వేసిన ఖైదీ గుర్తు పొటోను ఎక్స్‌లో పోస్టుచేసారు. దానిని ప్రస్తుతం ప్రజాస్వామ్యం ఎదుర్కొంటున్న సవాళ్లకు చిహ్నంగా అభివర్ణించారు. ఈ రోజు నా పుట్టిన రోజు. ఇటీవల జైలునుంచి విడుదలైనప్పుడు నాపై వేసిన ఈ గుర్తు నాది మాత్రమే కాదు.దేశ ప్రజలందరిది. ప్రస్తుతం మన ప్రజాస్వామ్యం ఎదుర్కొంటున్న సవాళ్లకు ఇది చిహ్నం. ఎలాంటి ఫిర్యాదులు, సాక్ష్యాధారాలు లేకుండా ఒక ముఖ్యమంత్రి స్థాయి వ్యక్తిని 150 రోజులు జైల్లో ఉంచారు. ఇక సామాన్య గిరిజనులు, దళితులు, అణగారిన వర్గాల ప్రజల విషయంలో ఏ విధంగా వ్యవహరిస్తారో అర్థమవుతోంది' అని ఆయన పేర్కొన్నారు. ఈ రోజు నుంచి అన్ని వర్గాల ప్రజల సమస్యల హక్కుల కోసం పోరాడాలని మరింత ధ్రుఢంగా సంకల్పించుకున్నట్లు సోరెన్ తెలిపారు. కులం, మతం, రంగు వస్త్రధారణ వల్ల సమస్యలు ఎదుర్కొంటున్న ప్రజల తరఫున పోరాడుతానని తెలిపారు. అందరికీ సమన్యాయం, హక్కులు ఉండే సమాజాన్ని నిర్మించుకుందామని ప్రజలకు పిలుపు నిచ్చారు. భూ కుంభకోణానికి సంబంధించిన మనీ లాండరింగ్ కేసులో ఝార్ఖండ్ ముక్తిమోర్చ కార్యనిర్వాహక అధ్యక్షుడు హేమంత్ సోరెన్ ఈ ఏడాది జనవరి 31న ఈడీ అధికారులు అరెస్టు చేసినసంగతి తెలిసిందే. అప్పటి నుంచి ఆయన బిర్సా ముండా జైల్లో ఉన్నారు. ఈ సమయంలో జేఎంఎం పార్టీ నేత చంపయీ సోరెన్ సీఎంగా భాధ్యతలు చేపట్టారు. కాగా జూన్ 28న ఆయన జైలు నుంచి విడుదలయ్యారు. 5 నెలల రతర్వాత జులై 4న ముఖ్యమంత్రి పీఠాన్ని అధిష్టించారు.

బ్రెజిల్‌లో కూలిన విమానం 62 మంది దుర్మరణం

బ్రెసిలియా, ఆగస్టు 10: బ్రెజిల్‌లో ఘోర విమాన ప్రమాదం జరిగింది. ఈప్రమాదంలో 62 మంది దుర్మరణం చెందారు. వోపాస్ లిన్హాస్ ఏరియాస్ ఎయిర్‌లైన్స్‌కు చెందిన విమానం పరన రాష్ట్రంలోని కాస్కవెల్ నుంచి సావోపౌలోలోని గువారుల్హోస్ వెళ్తున్నది. ఈ క్రమంలో విన్హెడో పట్టణంలో విమానం కుప్పకూలిపోయింది. విమానం 58 మంది ప్రయాణికులతోపాటు నలుగురు సిబ్బంది ఉన్నారని.. అంతా మరణించారని అధికారులు వెల్లడించారు. విమానం ఓ ఇంటిపై కూలిపోయిందని, అయితే నివాసితులు క్షేమంగానే ఉన్నారని చెప్పారు. ప్రమాద ఘటనపై అధ్యక్షుడు లుయూజ్ లులా డిసిల్వా విచారం వ్యక్తం చేశారు. కాగా, విమానం కూలిపోతుండగా స్థానికులు తీసిన విడియో ప్రస్తుతం సోషల్ మీడియాలో వైరల్ అవుతున్నది. విమానం గాలిలో గింగిరాలు తిరుగుతూ చెట్లలోకి పడిపోవడం, పెద్దయెత్తున నల్లటి పొగ ఆవరించడం కనిపించింది.

బీహార్‌లో 50 గ్రాముల కాలిఫోర్నియం స్వాధీనం

దీని విలువ రూ. 850 కోట్లుగా అంచనా!

పాట్నా, ఆగస్టు 10: అత్యంత విలువైన రేడియో పదార్థం కాలిఫోర్నియంను బిహార్‌లోని గోపాల్‌గంజ్ పోలీసులు స్వాధీనం చేసుకున్నారు. ఈ సందర్భంగా ముగ్గురు వ్యక్తులను అరెస్టు చేశారు. దాదాపు 50 గ్రాముల బరువున్న ఈ పదార్థం విలువ అంతర్జాతీయ మార్కెట్‌లో రూ. 850 కోట్లకు పైమాటే. ఈ విషయాన్ని జిల్లా ఎస్పీ స్వార్న్ ప్రభాత్ ధ్రువీకరించారు. నిందితులు ఈ పదార్థాన్ని అక్రమ రవాణా చేస్తున్నారని పేర్కొన్నారు.

'మా జిల్లా నుంచి విలువైన రేడియో ధార్మిక పదార్థాన్ని అక్రమ రవాణా చేస్తున్నట్లు ఓ టిప్ వచ్చింది. దీంతో మేం బృందాలు సిద్ధం చేశాం. డిస్ట్రిక్ట్ ఇన్వెస్టిగేషన్ యూనిట్‌ను అప్రమత్తంగా ఉంచాం. స్పెషల్ ఆపరేషన్ గ్రూప్, ఎస్టీఎఫ్ దళాలను రంగంలోని దించాం. వీరిని ఉత్తర ప్రదేశ్- బీహార్ సరిహద్దుల్లో మోహరించాం. ఈ సమయంలో మోటార్‌సైకిల్‌పై వస్తున్న ఇద్దరు వ్యక్తులను తనిఖీ చేయగా.. నాలుగు మొబైల్ ఫోన్లతోపాటు 50 గ్రాముల కాలిఫోర్నియం కూడా బయటపడింది.అంతర్జాతీయ మార్కెట్‌లో దీని ధర గ్రాము రూ. 17 కోట్లు' అని ఎస్పీ ప్రభాత్ వెల్లడించారు. నిందితులను చోటే లాల్‌ప్రసాద్, చందన్‌గుప్తాగా గుర్తించారు. వీరు కాలిఫోర్నియంను విక్రయించేందుకు కొన్ని నెలలుగా యత్నిస్తున్నట్లు చెప్పారు. దర్యాప్తును ముందుకు తీసుకెళ్లేందుకు ఫోరెన్సిక్ సైన్స్ ల్యాబ్ నుంచి ప్రత్యేక బృందాన్ని రప్పించామన్నారు కాలిఫోర్నియంను పోర్టబుల్ మెటల్ డిటెక్టర్లలో వినియోగిస్తారు. వీటితో బంగారం, వెండి ఇతర విలువైన లోహాలను గుర్తించవచ్చు. దీంతోపాటు ఇంధన బావుల్లో నీరు, చమురు పొరలు గుర్తించేందుకు వాడతారు. ఇక విమానాల్లో లోహాల అరుగుదలను అంచనా వేసేందుకు కూడా వినియోగించవచ్చు.

ద.కొరియాపై మరోసారి చెత్తబెలూన్లు వదిలిన ఉ.కొరియా

సియోల్, ఆగస్టు 10: ఉత్తర, దక్షిణకొరియాల మధ్య ఎప్పుడూ ఉద్రిక్త వాతావరణమే కొనసాగుతోంది.కిమ్ రాజ్యం పొరుగుదేశంపై తాజాగా మరోసారి ఉత్తరకొరియా కవ్వింపు చర్యలకు పాల్పడింది. దక్షిణ కొరియా వైపుగా ఉత్తర కొరియా చెత్త బెలూన్లను ఎగురవేసినట్లు సియోల్ పేర్కొంది. ఈ నేపథ్యంలోనే జాగ్రత్తగా ఉండాలంటూ దేశప్రజలకు హెచ్చరికలుజారీ చేసింది. సియోల్‌కు ఉత్తరాన ఉన్న ప్రాంతాల వైపుగా బెలూన్లను ఎగురవేసినట్లు దక్షిణ కొరియా జాయింట్ చీఫ్స్ ఆఫ్ స్టాఫ్ తెలిపింది. గగనతలం నుంచి వచ్చే చెత్త బెలూన్ల పట్ల అప్రమత్తంగా ఉండాలనిప్రజలకు అధికారులు సూచించారు.

మాల్దీవుల అధ్యక్షుడు మయిజ్జుతో జైశంకర్ భేటీ!

మాలే, ఆగస్టు 10: మాల్దీవుల పర్యటనలో ఉన్న భారత విదేశంగ మంత్రి ఎస్ జైశంకర్ ఆ దేశ అధ్యక్షుడు మొహమ్మద్ మయిజ్జుతో అనేక అంశాలపైచర్చలు జరిపారు. ఈ సందర్భంగా వారిద్దరూ అనేక అంశాలపై చర్చలు జరిపారు. మూడు రోజుల పర్యటనలో భాగంగా ఆగస్టు11 వరకు అక్కడే ఉండనున్న ఆయన ఇరు దేశాల ద్వైపాక్షిక అంశాలపై చర్చించనున్నారు. చివరిసారిగా 2023 జనవరి లో జై శంకర్ అక్కడ పర్యటించిన విషయం తెలిసిందే. భేటీకి సంబంధించి 'ఎక్స్'లో సంబంధించిన జైశంకర్.. అధ్యక్షుడు డాక్టర్ మొహమ్మద్ మయిజ్జుతో భేటీ కావడం విశేషమన్న ఆయన భారత ప్రధాని మోడీ తరఫున శుభాకాంక్షలు తెలియజేసినట్లు వివరించారు. తమ ప్రజలు, ఈ ప్రాంత ప్రయోజనాల కోసం భారత్ -మాల్దీవుల మధ్య సంబంధాలను బలోపేతం చేసేందుకు ఇరు దేశాలు కట్టుబడి ఉన్నాయన్నారు. అనంతరం మయిజ్జు మాట్లాడుతూ .. తమ మిత్రదేశాల్లో భారత్ ఎల్లప్పుడూ ఉంటుందని మాల్దీవులకు అవసరమైనప్పుడల్లా సహాయాన్ని అందిస్తుందని అన్నారు.

నలుగురు ఉగ్రవాదుల రేఖాచిత్రాలు విడుదల

మూడు ఉగ్రదాడుల్లో వీరి ప్రమేయం

జమ్ము, ఆగస్టు 10: జమ్ముకాశ్మీర్‌లోని కతువా జిల్లాలోని ఎగువ కొండప్రాంతాల్లో మట్టి ఇళ్లలో నక్కి ఉన్నట్లు భావిస్తున్న నలుగురు ఉగ్రవాదుల స్కెచ్‌లను పోలీసులు విడుదలచేసారు. వీరందరిపైనా 20 లక్షల రివార్డును కూడా ప్రకటించారు. వీరి కదలికలు తెలిసిన వ్యక్తులు వెంటనే సమాచారం ఇవ్వాలని వారి ఆచూకీ వివరాలు అత్యంత గోప్యంగా ఉంచుతామని అధికారులు ప్రకటించారు. గతజులై నెల 8వ తేదీ కతువా జిల్లాలోని మారమూల అటవీ ప్రాంతం మాచెదిలో ఆర్మీ పెట్రోలు వాహనంపై దాడిచేసారు. ఫలితంగా ఐదుగురు సైనికులు చనిపోయారు. వారిలో జూనియర్‌కమిషన్డ్ అధికారి కూడా ఉన్నారు.

జైషేముహ్మద్ గ్రూప్‌కు అనుబంధంగా పనిచేస్తున్న షాడోగ్రూప్ కాశ్మీర్ టైగర్స్ ఈ ఘాతుకానికి పాల్పడినట్లు అధికా రులు గుర్తించారు. ఈ గ్రూప్‌సాయంతోనేజైషే ఉగ్రవాదులు భారత భూభాగంలోకి ప్రవేశిస్తు న్నట్లు కూడా నిర్ధారణ అయింది. దీనితో పోలీ సులు ఈ నలుగురు ఉగ్రవాదుల రేఖా చిత్రా లను విడుదలచేసారు. మల్వర్, బని, సియోజ్ దర్ అడవుల్లోని మట్టి ఇళ్లల్లో వీరు ఉంటున్నట్లు కూడా వెల్లడించారు. ప్రతి ఒక్కరిపైనా ఐదు లక్షల రివార్డు ఉందని ప్రకటించారు. నిర్దిష్టమైన సమాచారం ఇచ్చిన వారికి ఈ నగదు పురస్కారం అందచేస్తామనికతువా పోలీసులు తెలిపారు.

కతువా జిల్లాపరిస్థితి ఇలా ఉంటే దోడా జిల్లాలో గత జులై 15న దేశా అటవీప్రాంతంలో జరిగిన ఉగ్రవాదుల దాడిలో నలుగురు కెప్టెన్‌తో సహా నలుగురు ఆర్మీ సిబ్బంది చనిపోయారు. అంతకుముందు జూన్ తొమ్మిదో తేదీ తొమ్మిది మంది ప్రయాణీకులు, ఏడుగురుయాత్రీకులు ఉగ్రమూకల దాడిలో చనిపోయారు. రియాసీ జిల్లాలో శివఖోరి దేవాలయంనుంచి తిరిగిస్తున్న బృందంపై ఉగ్రమూకలు కాల్పులుజరిపాయి. ఈ ఉగ్రవాదులే ఆ దాడుల్లోకూడా పాల్గొన్నట్లు భద్రతా దళాలు అనుమానించాయి. అందువల్లనే వీరి నిర్మూలనకోసం భద్రతా బలగాలు సమాయత్తం అయ్యాయి.

హిమాచల్ ప్రదేశ్‌లో ఆకస్మిక వరదలు

128 రోడ్లుమూసివేత!

సిమ్లా, ఆగస్టు 10 : హిమాచల్ ప్రదేశ్‌ను మరోసారి భారీ వర్షాలు ముంచెత్తాయి. ఈ వర్షాలకు ఆసక్మిక వరదలు సంభవించాయి. పలుచోట్ల కొండచరియలు విరిగి పడ్డాయి. రాష్ట్రంలో సహాన్‌లో అత్యధికంగా 168.3 మిలీ.మీటర్ల వర్షపాతం నమోదైంది. రాష్ట్రంలో 168.3 మిల్లీ మీటర్ల వర్షపాతం నమోదైంది. ఆ తర్వాత సంధోల్‌లో 106.4 మి.మీ. నగ్రోటా సూరియస్‌లో 93.2 మి.మీల, దౌలకుమాన్‌లో 67 మి.మీ, జబ్బర్ హట్టిలో 53.2మి.మీ. కందగ హట్టిలో 45.6 వర్షపాతం నమోదైంది. భారీ వర్షానికి పలు ప్రాంతాలు అతులా కుతులమయ్యాయి. రోడ్లు పూర్తిగా దెబ్బ తిన్నాయి. వంతెనలు కొట్టుకుపోయాయి. విద్యుత్, నీటి సరఫరాకు అంతరాయం ఏర్పడింది. ఇక జాగ్రత్తగా సుమారు 128 రోడ్లను అధికారుల మూసివేశారు. రాష్ట్రంలో రానున్న రోజుల్లో భారీ నుంచి అతి భారీ వర్షా కురిసే అవకాశం ఉందని ప్రాంతీయ వాతావరణ కేంద్రం హెచ్చ రించింది. శనివారం పలు ప్రాంతాల్లో ఉరుములు మెరుపులతో కూడిన భారీ నుంచి అతిభారీ వర్షాలు పడతాయని తెలిపింది.ఈ మేరకు ఆరెంజ్ అలర్ట్ జారీ చేసింది.మండి, సిర్మౌర్, సిమ్లా,కులు జిల్లాలల్లోని పలు ప్రాంతాలకు వరద ముప్పు పొంచి ఉందని వాతావరణ శాఖ హెచ్చరించింది. వాతావరణ కేంద్రంహెచ్చరికలో అధికార యంత్రాంగం అప్రమత్తమైంది.ప్రజలు జాగ్రత్తగా ఉండాలని, నదులు, వాగులు కొండ ప్రాంతాలకు వెళ్లదని సూచించింది.కాగా 27 ఆగస్టు9 కురిసిన వర్షాలు కారణంగా సుమారు 100 మందికి పైగా మరణించారు. అదే విధంగా ర.842 కోట్లమేర నష్టంవాటిల్లినట్లు అధికారులు తెలిపారు.

ఉగ్రతూటాలకు ఇద్దరు జవాన్ల బలి

శ్రీనగర్, ఆగస్టు 10: జమ్ముకాశ్మీర్‌లోని అనంత్ నాగ్ జిల్లాలో ఉగ్రవాదులు, భద్రతా దళాలకు మధ్య జరిగిన కాల్పుల్లో ఇద్దరు సైనికులు ఉగ్రతూటాలకు బలయిపోయారు. మరో జవాను, ఇద్దరు పౌరులకు కూడా తీవ్ర గాయాలయ్యాయి. అనంతనాగ్ జిల్లాలోని అహ్లాన్ గాదోల్‌లో ఈ ఎన్‌కౌంటర్‌ప్రారంభం అయిందని పోలీసులు తెలిపారు. ఉగ్రవాదులు భద్రతా దళాల పెట్రోలింగ్‌పై గురిపెట్టి కాల్పులు జరపడంతో ఇద్దరు సైనికులు చనిపోగా మరో జవాను గాయాల పాలయ్యాడు. ఆతనితోపాటే ఇద్దరు పౌరులకు కూడా తీవ్ర గాయాలయ్యాయి. ఈ సంఘటన కోకర్‌నాగ్ సబ్‌డివిజన్ అటవీ ప్రాంతంలో జరిగింది. ఆర్మీ ప్రత్యేక దళాలు వెనువెంటనే అప్రమత్తం అయి ఉగ్రవాదుల ఏరివేతను ముమ్మరంచేసారు. తాజాగా ప్రవేశించింది విదేశీ ఉగ్రవాదులని ఆర్మీ అధికారులు అనుమానిస్తున్నారు. కోకర్‌నాగ్ అటవీప్రాంతంలో గడచిన ఏడాదికాలంలో రెండో మేజర్ ఎన్‌కౌంటర్‌గా చెపుతున్నారు.

2023 సెప్టెంబరులో ఒక కమాండింగ్ అధికారి, మేజర్, డిఎస్‌పిలు ముగ్గురుచనిపోయారు. ఇదే అటవీప్రాంతంలో ఆ ఘోరం జరిగింది. అప్పటినుంచి ఈ ప్రాంతంపై భద్రతా బలగాలు దృష్టిసారించాయి. ఉగ్రవాదుల ఏరివేత ఏకైక లక్ష్యంగా ఈప్రాంతంలో భారీ ఎత్తున భద్రతా దళాలు గాలింపు చేపట్టాయి. ఉగ్రవాదులు అక్కడినుంచి పరారయి అహ్లాన్ గాదోల్ అటవీప్రాంతంలో నక్కినట్లు సైనిక అధికారులు అనుమానిస్తున్నారు.

బిఆర్ఎస్‌తో బిజెపి చర్చలు అవాస్తవం

మాజీ మంత్రి కెటిఆర్ చేసిన అరాచకాలు, అవినీతి అందరికి తెలుసు

కేంద్ర హోంశాఖ సహాయ మంత్రి బండి సంజయ్‌కుమార్

శనివారం పార్టీ కార్యాలయంలో ఏర్పాటు చేసిన మీడియా చిట్‌చాట్‌లో కేంద్రమంత్రి బండి సంజయ్‌కుమార్

హైదరాబాద్, ఆగస్టు 10, ప్రభాతవార్త: మాజీ మంత్రి కెటిఆర్‌ను జైల్లో వేస్తారనే నమ్మకం ఉందని, ఆయన చేసిన అరాచకాలు, అవినీతి అందరికి తెలుసునని కేంద్ర హోంశాఖ సహాయ మంత్రి బండి సంజయ్‌కుమార్ అన్నారు. శనివారం పార్టీ కార్యాలయంలో ఏర్పాటు చేసిన మీడియా చిట్‌చాట్ నిర్వహించారు. నాతో సహా బిజెపి కార్యకర్తలను కెటిఆర్ హింసించి, జైళ్లో వేసిన తీరును ఎవరూ మర్చిపోలేదన్నారు. సిఎం రేవంత్‌రెడ్డిపై నమ్మకం పోయిన రోజు నుంచి కాంగ్రెస్‌తో జరగబోయేది యుద్ధమే అన్నారు. కాంగ్రెస్, బిఆర్ఎస్ ఒక్కటైనా బిజెపి దాటిని తట్టుకోలేనంతగా యుద్ధం చేస్తామన్నారు. బిఆర్ఎస్‌తో బిజెపి చర్చలు తప్పులు సమాచారం అన్నారు. బిఆర్ఎస్ అవుటడేట్ పార్టీ అన్నారు. కవిత బెయిల్‌కు, బిజెపికి ఏం సంబంధం అంటూ ప్రశ్నించారు. సిసోడియాకు బెయిల్ వస్తే బిజెపికి ఏం సంబందం అంటూ ప్రశ్నించారు. కోర్టు విషయాలను పార్టీతో ముడిపెట్టడం సరికాదన్నారు. నిజాయితీగా పనిచేసే ఐఏఎస్‌లకు నేటికి పోస్టింగ్ ఇవ్వడం లేదన్నారు. బిఆర్ఎస్‌లకు కొమ్ముకాసిన ఐఏఎస్‌లకు మళ్లీ మంచి పోస్టింగ్‌లు ఇచ్చారన్నారు. కాంగ్రెస్‌కు, బిఆర్ఎస్‌కు తేడా లేకుండా పోయిందన్నారు. అతి తక్కువ టైంలో ప్రజా వ్యతిరేకత చూరగొన్న పార్టీ కాంగ్రెస్ అన్నారు. రాబోయే స్థానిక సంస్థల ఎన్నికల్లో కాంగ్రెస్, బిజెపి మధ్య మాత్రమే పోటీ ఉంటుందన్నారు.

హైదరాబాద్ చుట్టుపక్కల భూముల కొనుగోలు దందా బాధ్యతను కాంగ్రెస్‌కు నేతకు అప్పగించిందన్నారు. తమ్ముడి కోసమే రేవంత్‌రెడ్డి అమెరికాకు వెళ్లారనడం సరికాదని, రాజకీయాల్లో విమర్శలు చేసేటప్పుడు హుందాగా వ్యవహరించాలన్నారు. కాంగ్రెస్‌లో లుకలులకు మొదలయ్యాయన్నారు. పార్టీలను చీల్చి లాభం పొందాలనే ఆలోచన బిజెపికి లేదన్నారు. కాంగ్రెస్‌కు ప్రజలు ఐదేళ్ల తీర్పు ఇచ్చారు. ఐదేళ్లు అధికారాన్ని ఉంచుకుంటారా? వదులుకుంటారా? అనేది ప్రభుత్వ తీరుపై ఆధారపడి ఉంటుందన్నారు. అసదుద్దిన్ ఓవైసి ఎన్ని వక్ఫ్‌బోర్డు భూములను కాపాడాలో సమాధానం చెప్పాలన్నారు. వక్ఫ్‌బోర్డు భూములకు సంబంధించి ఎంత మంది పేద ముస్లింలకు ఇచ్చారో చెప్పగలరా? అంటూ ప్రశ్నించారు. ప్రైవేటు భూములు కూడా చాలా చోట్ల వక్ఫ్‌బోర్డులో ఉన్నాయన్నారు. పూర్తి విచారణ చేస్తే వివరాలు బయటకు వస్తాయన్నారు. హైకమాండ్ ఈ నిర్ణయం తీసుకుంటుందని, హైకమాండ్ నిర్ణయమే మాకు శిరోధార్యం అన్నారు.

'మెఘా'ను బ్లాక్‌లిస్టులో పెట్టండి

ఆ సంస్థ వ్యవహారాలపై సిబిఐ విచారణ జరపాలి

సుంకిశాల ప్రాజెక్టు బాధ్యత ఆ సంస్థదే

మెఘాను కాపాడేందుకే గత, ప్రస్తుత పాలకుల యత్నం

ఆరోపణలను ఆధారాలతో నిరూపిస్తా

బిజెఎల్పీ నేత ఏలేటి మహేశ్వర్‌రెడ్డి

శనివారం అసెంబ్లీ మీడియా హాల్‌లో మాట్లాడుతున్న బిజెఎల్పీ నేత ఏలేటి మహేశ్వర్‌రెడ్డి

హైదరాబాద్, ఆగస్టు 10, ప్రభాతవార్త: సుంకిశాల ప్రాజెక్టులో ప్రమాదం ఈనెల 2వ తేది ఉదయం 6 గంటలకు జరిగిందని, ఆ సమయంలో అసెంబ్లీ సమావేశాలు జరుగుతున్నాయని, ఈ ప్రమాద ఘటనను ప్రభుత్వం ఎందుకు బయట పెట్టలేదని బిజెఎల్పీ నేత ఏలేటి మహేశ్వర్‌రెడ్డి మండిపడ్డారు. శనివారం అసెంబ్లీ మీడియా హాల్‌లో మాట్లాడారు. ఈ సందర్భంగా ఆయన మాట్లాడుతూ ఈ ఘటన జరిగినట్లు ప్రభుత్వానికి సమాచారం లేదా? సమచారం లేదంటే అసలు ప్రభుత్వం పనిచేస్తున్నట్లా? నిద్దపోతున్నట్లా? ఇది సర్కారుకు సిగ్గుచేటు అన్నారు. ప్రమాదం జరిగిన రోజు ఉదయం 6గంటలకు షిఫ్టు ముగించుకుని కార్మికులు పంపుహౌజ్ నుంచి బయటకు వచ్చేశారన్నారు. ఒక అరగంట ముందు ఈ ప్రమాదం జరిగి ఉంటే వందలాది ప్రాణాలకు నష్టం జరిగిలేదన్నారు. నాసిరకం నిర్మాణం వల్లే ఈ ప్రమాదం జరిగిందని అధికారులు చెప్తున్నట్లు తెలుస్తోందన్నారు. గత ప్రభుత్వం తప్పిదం వల్లే ఈఘటన జరిగిందని మంత్రులు భట్టి, పొన్నం ప్రభాకర్, ఉత్తమ్‌కుమార్‌లు చెప్పారన్నారు. మరి గత ప్రభుత్వం తప్పిదాలను సరిచేస్తారనే కూడా ప్రజలు కాంగ్రెస్‌కు ఓట్లే గెలిపించింది. మరి కాంగ్రెస్ సర్కారు ఈ ప్రాజెక్టు నిర్మాణ నాణ్యతను పర్యవేక్షించలేదన్నారు. ఈప్రాజెక్టు మున్సిపల్ శాఖ పరిధిలోకి వస్తుంది. ఈ శాఖను స్వయంగా సిఎం రేవంత్‌రెడ్డి పర్యవేక్షిస్తున్నారు. మరి సుంకిశాల ప్రాజెక్టులు పనులు ఎలా సాగుతున్నాయి? అందులో నాణ్యతా పరమైన లోపాలు ఉన్నాయన్న అంశాలపై ఎందుకు సమీక్షించ లేదన్నారు. సుంకిశాల ప్రాజెక్టు నిర్మాణం సంస్థకు 2021లో మెఘా ఇంజనీరింగ్ సంస్థ టెండరులో దక్కించుకుందన్నారు. రూ.1450 కోట్ల ప్రారంభమైన అంచనాను రూ.2215 కోట్లకు పెంచిందన్నారు.

సుంకిశాల ప్రాజెక్టు నిర్మిస్తున్న మెఘా ఇంజనీరింగ్ సంస్థ తనంత తానుగా గేట్టు అమర్చి సొరంగం ఓపెన్ చేస్తుంటే జలమండలి ఇంజనీర్లు ఎందుకు పర్యవేక్షించలేదన్నారు. అంటే అధికారులు కాంట్రాక్టర్లు కుమ్మక్కు అయ్యారా? ప్రమాద విషయాన్ని సదరు ఇంజనీరింగ్ సంస్థ ప్రభుత్వానికి సమాచారం ఇవ్వలేదన్నారు. మెఘా ఇంజనీరింగ్ సంస్థ ఇంత బాధ్యతారాహిత్యంగా వ్యవహరించడానికి కారణం ఏమిటని, మెఘా సంస్థది ముమ్మాటికి క్రిమినల్ నిగ్లిజెన్సీ అన్నారు. నాడు బిఆర్ఎస్, నేడు కాంగ్రెస్ పాలకులు ఎవరైనా మెఘాకు దాసోహం అంటున్నారన్నారు. బిఆర్ఎస్, కాంగ్రెస్‌లు నాది కాదు అంటే నాది కాదు అంటూ గేమ్ ఆడుతున్నాయన్నారు. ఈ రెండు ప్రభుత్వాలకు ప్రాజెక్టులపై ప్రేమ కంటే వాటి ద్వారా వచ్చే కమిషన్లపై ఆసక్తి ఎక్కువ అన్నారు. అందుకే కాంట్రాక్టర్లు నాసిరకం పనులు చేస్తున్న పట్టించుకోవడం లేదన్నారు. మెఘా ఇంజనీరింగ్ సంస్థ కాళేశ్వరం ప్రాజెక్టులోన అవినీతికి పాల్పడిందని ఆరోపించిన కాంగ్రెస్ సర్కారు ఆ కంపెనీని ఎందుకు బ్లాక్ లిస్టులో పెట్టలేదని ప్రశ్నించారు. మెఘా ఇంజనీరింగ్ సంస్థపై చర్యలు తీసుకుంటే ఇప్పుడు నఈ ప్రమాదం జరిగి ఉండేది కాదన్నారు.

మొన్న అమృత్ స్కీంలో కేంద్రం ఇచ్చిన నిర్మాణ పనులను కూడా రేవంత్ సర్కారు మెఘా ఇంజనీరింగ్ సంస్థకే కట్టబెట్టారన్నారు. కొడంగల్ ఎత్తిపోతల ప్రాజెక్టు పనులు కూడా ఈ సంస్థకే ఇస్తారట. అంటే నాసిరకం పనులు చేస్తూ తప్పిదాలకు పాల్పడుతున్న మెఘా కంపెనీకే కాంట్రాక్టులు ఎందుకు ఇస్తున్నట్లు, కమిషన్ కోసమే కదా అన్నారు. వందశాతం అంచనా వ్యయాన్ని పెంచి మరీ మెఘా కంపెనీకి కాంట్రాక్టులు ఇస్తూ భారీగా కమిషన్లు తీసుకుంటూ గత బిఆర్ఎస్ బాటలోనే కాంగ్రెస్ సర్కారు నడుస్తుందన్నారు. సుంకిశాల ఘటనపై సిఎం స్పష్టత ఇవ్వాలని, మెఘా సంస్థను బ్లాక్ లిస్టులో పెట్టాని, తక్షణమే న్యాయపరమైన విచారణ జరిపించాలని డిమాండ్ చేశారు.

పాఠశాల స్థాయిలో పెరుగుతున్న బాలికల డ్రాపౌట్స్!

6 నుంచి 10 వరకు కొనసాగుతున్న వైనం

డిగ్రీ, పిజిల్లో మాత్రం బాలుర కంటే బాలికల సంఖ్యే ఎక్కువ

హైదరాబాద్, ఆగస్టు 10, ప్రభాతవార్త: రాష్ట్రంలోని ప్రభుత్వ, ప్రైవేటు పాఠశాలల్లో బాలికల డ్రాపౌట్స్ పెరుగుతున్నాయి. 1 నుంచి 5 వ తరగతి వరకు చేరిన పిల్లల్లో 10వ తరగతి వరకు కొనసాగడం లేదు. వారిలో 6వ తరగతి నుంచి 10వ తరగతి వరకు డ్రాపౌట్స్ కొనసాగుతున్నాయి. 1వ తరగతిలో 10 మంది చేరితో.. 10వ తరగతి వరకు వారిలో 6 నుంచి 7 మంది మాత్రమే ఉంటున్నారు. 1వ తరగతి నుంచి 5వ తరగతి వరకు ఇటు బాలురల్లో గానీ.. బాలికల్లో గానీ డ్రాపౌట్స్ ఉండటం చాలా అరుదుగా ఉంటుందగా.. 6వ తరగతి నుంచి డ్రాపౌట్స్ క్రమంగా పెరుగుతున్నాయి. అది 9, 10వ తరగతులకి పెరుగుతోంది. రాష్ట్రంలోని గత 5 సంవత్సరాల్లో పాఠశాలల్లో చేరిన విద్యార్థినుల ప్రవేశాలను పరిశీలిస్తే ఇదే అర్థం అవుతోంది. 2019-20 విద్యా సంవత్సరంలో 1 నుంచి 5వ తరగతి వరకు 14,90,983 మంది ఉంటే.. 6 నుంచి 8వ తరగతి వరకు 8,37,755 మంది ఉన్నారు. ఇక 9, 10వ తరగతుల్లో 5,34,684 మంది ఉన్నారు. 5వ తరగతి వరకు ఉన్న వారిలో 10వ తరగతి వరకు వచ్చే నాటికి సగం మంది కూడా ఉండటం లేదు. ఏదో రూపంలో డ్రాపౌట్స్ పెరుగుతున్నాయి. ఇక 2020-21లో 1 నుంచి 5వ తరగతి వరకు 14,49,369 మంది విద్యార్థినులు ఉండగా.. 6 నుంచి 8వ తరగతి వరకు 8,66,417 మంది.. 9, 10వ తరగతుల్లో 5,46,364 మంది బాలికలునానరు. ఇక 2021-22 విద్యా సంవత్సరంలో 1 నుంచి 5వ తరగతి వరకు 14,03,321 మంది బాలికలు ఉంటే.. వారిలో 6 నుంచి 8వ తరగతి వరకు 8,58,437 మంది ఉన్నారు. ఇక 9, 10వ తరగతులకి 5,45,726 మంది మిగిలారు. 2022-23 విద్యా సంవత్సరంలో 1 నుంచి 5వ తరగతి వరకు 13,99,876 మంది ఉండగా.. 6 నుంచి 8వ తరగతి వరకు 8,56,405 మంది ఉన్నారు. 9, 10వ తరగతులప్పటికీ వారిలో 5,29,460 మంది మిగిలారు. గత ఏడాది 2023-24 విద్యా సంవత్సరంలో 1 నుంచి 5వ తరగతి వరకు 14,22,743 మంది ఉండగా.. 6 నుంచి 8వ తరగతి వరకు 8,82,939 మంది ఉన్నారు. 9, 10 తరగతుల్లో 5,40,901 మంది విద్యార్థులు ఉన్నారు. 1వ తరగతిలో చేరిన విద్యార్థినులందరూ కూడా 10వ తరగతి వరకు కొనసాగడం లేదు. ఇక ఉన్నత విద్య వరకు వస్తే.. అంటే డిగ్రీ, పీజీ కోర్సుల్లో చేరుతున్న వారిలో బాలుర కంటే బాలికలే ఎక్కువగా ఉంటున్నారు. బీఈడీ వంటి కోర్సుల్లో అయితే సుమారు 80 శాతం వరకు మహిళలే ఉంటున్నారు. పీజీలో చేరే వారిలో కూడా బాలుర కంటే బాలికలే ఎక్కువగా ఉంటున్నారు.

డార్క్ వెబ్‌సైట్‌లో మాదకద్రవ్యాలను ఆర్డర్ చేసిన సాఫ్ట్‌వేర్ ఇంజినీర్

టెక్నికల్ వింగ్ సహాయంతో దాడిచేసి పట్టుకున్న టి.నాబ్

హైదరాబాద్, ఆగస్టు 10, ప్రభాతవార్త: రాష్ట్రంలో మాదకద్రవ్యాల నిర్మూలనకు నడుం బిగించిన తెలంగాణ యాంటి నార్కోటిక్ బ్యూరో (టి.నాబ్) తొలిసారిగా డ్రగ్స్‌కు బానిసగా మారి డార్క్ వెబ్‌సైట్ ద్వారా దానిని కొనుగోలు చేసిన సాఫ్ట్‌వేర్ ఇంజనీర్‌ను టెక్నికల్ వింగ్ సహాయంతో దాడిచేసి పట్టుకుంది. ఈ సందర్భంగా డ్రగ్స్ ఆర్డర్ చేసిన సాఫ్ట్‌వేర్ ఇంజనీర్‌కు కౌన్సిలింగ్ ఇచ్చి పునరావాస కేంద్రానికి తరలించింది. దీనికి సంబంధించిన వివరాలను టి.నాబ్ డైరక్టర్ సందీప్ శాండిల్యా శనివారం మీడియాకు వెల్లడించారు. ఖమ్మం పట్టణానికి చెందిన ఓ యువ సాఫ్ట్‌వేర్ ఇంజనీర్ కొంత కాలంగా మాదక ద్రవ్యాలకు బానిసగా మారాడు. తన అవసరాలకు డార్క్ వెబ్ సైట్ ద్వారా మాదరద్రవ్యాలను గత జులై నెల 31వ తేదీన ఆర్డర్ చేస్తున్నాడు. ఈ విషయాన్ని టి.నాబ్ టెక్నికల్ వింగ్ పసిగట్టింది. డార్క్ వెబ్‌సైట్ ద్వారా మాదకద్రవ్యాలకు బానిసలుగా మారిన వ్యక్తులు తమకు కావలసిన డ్రగ్స్‌ను ఆర్డర్ చేస్తున్న విషయాన్ని తెలుసుకున్న టి.నాబ్ టెక్నికల్ వింగ్ ఆ వెబ్‌సైట్‌పై నిఘా వుంచగా ఖ మ్మం పట్టణానికి చెందిన ఓ యువ సాఫ్ట్‌వేర్ ఇంజనీర్ తనకు అవసరమైన డ్రగ్స్‌ను ఆర్డర్ చేసిన విషయం తెలిసింది.

డార్క్ వెబ్ ద్వారా సాఫ్ట్‌వేర్ ఇంజినీర్‌కు చేరిన డ్రగ్‌ను పట్టుకున్న టి.నాబ్ అధికారులు.

దీనిపై నిఘా వుంచగా అస్సాం నుంచి కొరియర్ లో ఖమ్మం పట్టణానికి కొరియర్‌లో డ్రగ్స్ ఈ నెల ఎనిమిదవ తేదీన చేరింది. దీనిపై పక్కా సమాచారం సేకరించిన టి.నాబ్ అధికారులు ఖమ్మం పోలీసులకు సమాచారమందింది దాడి చేయాలని ఆదేశించారు. టి.నాబ్ అధికారుల ఆదేశాల మేరకు ఖమ్మం టూ టౌన్ పోలీసులు సాఫ్ట్‌వేర్ ఇంజనీర్ ఇంటివద్దకు కొరియర్ రాగానే దా డిచేసి పట్టుకున్నారు. అనంతరం సదరు సాఫ్ట్‌వేర్ ఇంజనీర్‌కు తల్లిదండ్రులు, కుటుంబ సభ్యుల సమక్షంలో కౌన్సిలింగ్ ఇచ్చి పునరావాస కేంద్రానికి తరలించారు. కాగా ఈ డ్రగ్స్ అస్సాం నుంచి పంపిన వారి కోసం ఆరాతీయసాగారు.

హైదరాబాద్‌లో డిఆర్ఐ అధికారులకు చిక్కిన డ్రగ్స్ స్మగ్లర్లు

రూ.60 లక్షల విలువైన మూడు కిలోల ఎపిడ్రిన్ స్వాధీనం

డిఆర్ఐ అధికారులు పట్టుకున్న ఎపిడ్రిన్

హైదరాబాద్, ఆగస్టు 10, ప్రభాతవార్త: హైదరాబాద్‌లో మరోసారి భారీగా రసాయన డ్రగ్స్ పట్టుబడ్డాయి. హైదరాబాద్ నుంచి న్యూజీలాండ్‌కు కొరియర్‌లో మూడు కి లోల రసాయన డ్రగ్ ఎపిడ్రిన్‌ను ప్యాకెట్లలో పౌడర్ రూపంలో భద్రపరిచి పంపేందుకు సిద్ధమవుతుండగా డైరక్టరేట్ ఆఫ్ రెవెన్యూ ఇంటెలిజెన్స్ (డిఆర్ఐ) అధికారులు సైబరాబాద్ పరిధిలోని రాయదుర్గం వద్ద దాడిచేసి పట్టుకున్నారు. ఈ సందర్భంగా ఇద్దరు వ్యక్తులను అరెస్టు చేశారు. హైదరాబాద్ డిఆర్ఐ జోనల్ యూనిట్ అధికారు లు ఈ దాడులు నిర్వహించారు. ఈ డ్రగ్ హైదరాబాద్ శివార్లలోని పారిశ్రామిక వాడలో తయారైనట్లు గుర్తించారు. ఇది ఎక్కడ తయారైందనే దానిపై ఆరా తీస్తున్నారు. పట్టుబడ్డ స్మగ్లర్లను డిఆర్ఐ అధికారులు రహస్య ప్రాంతంలో విచారిస్తున్నారు. వీరు అంతరాష్ట్ర స్మగ్లర్లుగా భావిస్తున్నారు.

టాస్క్‌ఫోర్స్‌కు చిక్కిన రేషన్ బియ్యం, గోధుమల స్మగ్లర్లు

భారీగా సరకులు పట్టివేత

హైదరాబాద్, ఆగస్టు 10, ప్రభాతవార్త: సామాన్యులకు ప్రభుత్వం ఉచితంగా అందించే రేషన్ బియ్యంతో పాటు గోధుమలను ఆయా ప్రాంతాలలోని లబ్దిదారులతో పా టు స్థానిక రేషన్ డీలర్ల నుంచి తక్కువ ధరకు కొంటు ఆనక వాటిని బడా వ్యాపారులకు, ఇతర రాష్ట్రాలలోని వేరే వర్తకులకు ఎక్కువ ధరకు అమ్ముతున్న ముగ్గురు స్మ గ్లర్లను టాస్క్‌ఫోర్స్ పోలీసులు అరెస్టు చేశారు. ఈ సందర్భంగా వీరి వద్ద నుంచి 14 క్వింటాళ్ల బియ్యంతోపాటు 15 క్వింటాళ్ల గోధుమలను జప్తు చేశారు. దీనికి సం బంధించిన వివరాలను టాస్క్‌ఫోర్స్ డిసిపి సుధీంద్ర శనివారం మీడియాకు వెల్లడించారు. పాతబస్తీలో ని చాంద్రాయణగుట్టకు చెందిన మహమ్మద్ రిజ్వాన్ (28), ఉప్పు గూడకు చెందిప రజనీకాంత్ అలియాస్ చిన్నా (42), అదే ప్రాంతానికే చెందిన రాజేశ్వర్ అలియాస్ రాజు (44)లు కొంతకాలంగా రేషన్ బియ్యంతో పాటు గోధుమల ను స్మగ్లింగ్ చేయసాగారు. వాస్తవానికి రిజ్వాన్ ఓ కారు డ్రైవర్. ఇందులో ఆశించినంతగా సంపాదన లేకపోవడంతో అడ్డదారి తొక్కాడు. ఈ క్రమంలో తనకు పరిచయం వున్న రజనీకాంత్, రాజేశ్వర్‌లతో కలిసి రేషన్ బియ్యం, గోధుమలకు ఆయా ప్రాంతాలకు చెందిన వ్యక్తులతో పాటు రేషన్ డీలర్ల నుంచి తక్కువ ధరకు కొంటూ వాటిని చాంద్రాయణగుట్టకు చెందిన ఫతే అలియాస్ చిన్న, ఫక్రూ, ఫత్రినాకకు చెందిన సాయి, ఉప్పుగూడకు చెందిన కిరణ్‌లకు ఎక్కువ ధరకు అమ్మసాగారు. ఈ నలుగురు తాము సేకరించిన బియ్యం, గోధుమలను ఇతర రాష్ట్రాలకు మరింత ఎక్కువ ధరకు అమ్ముతున్నారు. కాగా వీకి గోల్‌మాల్ వ్యవహారాలపై పక్కా సమాచారం అందుకు న్న దక్షిణ మండల టాస్క్‌ఫోర్స్ పోలీసులు అదనపు డిసిపి అందె శ్రీనివాస్‌రావు నేతృత్వంలో శుక్రవారం రాత్రి ముగ్గురి ఇళ్లపై దాడులు నిర్వహించారు. ఈ సందర్భం గా 14 క్వింటాళ్ల బియ్య ంతో పాటు 15 క్వింటాళ్ల గోధుమలను జప్తు చేశారు. పట్టుబడ్డ నిందితులను, రేషన్ బియ్యం, గోధుమలను తదుపరి విచారణ నిమిత్తం చాం ద్రాయణగుట్ట పోలీసులకు అ ప్పగించారు. కాగా ఈ కేసులో రేషన్ బియ్యం, గోధుమలను కొంటున్న ఫతే అలియాస్ చిన్న, ఫక్రూ, సాయి, కిరణ్‌లు పరారీలో వున్నా రు. వీరి కోసం గాలిస్తున్నారు. ఈ దాడుల్లో పౌర సరఫరాల అధికారులు కూడా పాల్గొన్నారు.

టాస్క్‌ఫోర్స్‌కు పట్టుబడ్డ రేషన్ బియ్యం, గోధుమల స్మగ్లర్లు

స్థానికసంస్థల్లో బిసిలకు 42 శాతం రిజర్వేషన్లు ఇచ్చేంతవరకు పోరాటం: ఎంపి ఆర్.కృష్ణయ్య

గ్రామ, మండల స్థాయిలో ఉద్యమాలు చేయాలి

ఇందిరాపార్కు వద్ద బిసి సత్యాగ్రహ దీక్ష

హాజరైన ఎంపి రవిచంద్ర, బిసి సంఘాల ముఖ్యనాయకులు

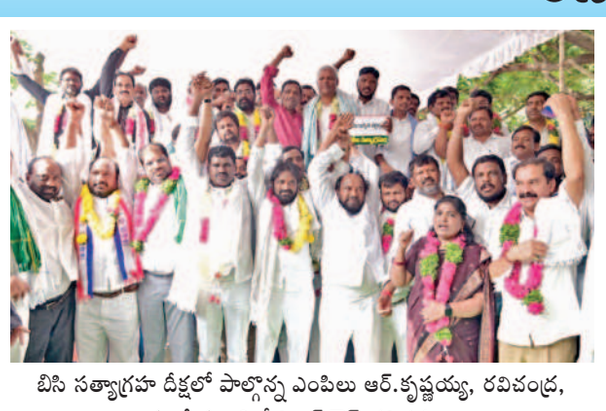

బిసి సత్యాగ్రహ దీక్షలో పాల్గొన్న ఎంపిలు ఆర్.కృష్ణయ్య, రవిచంద్ర, మాజీ మంత్రి శ్రీనివాస్‌గౌడ్ తదితరులు

హైదరాబాద్ (చిక్కడపల్లి), ఆగస్టు 10, ప్రభాతవార్త: స్థానికసంస్థల్లో బీసీలకు 42శాతం రిజర్వేషన్‌లు ఇచ్చేంతవరకు పోరాటం ఆపే ప్రసక్తే లేదని రాజ్యసభ సభ్యుడు, బీసీ సంక్షేమ సంఘం జాతీయ అధ్యక్షుడు ఆర్.కృష్ణయ్య పిలుపునిచ్చారు. ఒక వేళ ఇవ్వకపోతే రాష్ట్రంలో అల్లకల్లోమేని అన్నారు. మిలిటెంట్ పోరాటం చేసైనా సరే బీసీలకు రావాల్సిన వాటాను సాధించుకునేలా ముందుకు సాగాల్సిన సమయం ఆసన్నమైందన్నారు. శనివారం ఇందిరాపార్కు వద్ద బీసీ జనసభ, హిందూ బీసీ మహాసభ, సామాజిక న్యాయపార్టీ, ఆలిండియా ఓబీసీ జాక్ తదితర బీసీ సంఘాల ఆధ్వర్యంలో 'సమగ్రకులజనగణన, స్థానిక సంస్థల్లో 42శాతం రిజర్వేషన్‌ల సాధన' కోసం 'బీసీ సత్యాగ్రహ దీక్ష' కార్యక్రమం బీసీ జనసభ అధినేత, తెలంగాణ ఉద్యమనేత రాజారాంయాదవ్ అధ్యక్షతన జరిగింది. ఈ సందర్భంగా జరిగిన సభలో రేవంత్‌రెడ్డి ప్రభుత్వం బీసీలకు రావాల్సిన రిజర్వేషన్‌లు ఇవ్వడంలో నిర్లక్ష్యంగా వ్యవహరిస్తోందని, ఉద్యమాలను విచ్ఛిన్నం చేయాలని చూస్తోందన్నారు. బీసీలకు దామాషా ప్రకారం రిజర్వేషన్‌లు అమలు చేయాలని డిమాండ్ చేశారు. ఇదే మంచి సమయం అని, అన్ని రాజకీయ పార్టీలు ఏకమైతే రిజర్వేషన్‌లు సాధ్యమవుతుందని, సిఎం రేవంత్‌రెడ్డి రాష్ట్రంలో ఉన్న రెండు కోట్ల మంది బీసీలకు వ్యతిరేకంగా వెడితే మాత్రం తగిన మూల్యం చెల్లించుకోక తప్పదని హెచ్చరించారు. ఉమ్మడి రాష్ట్రంలో, ప్రత్యేక తెలంగాణలో కూడా బీసీలకు అన్యాయమే జరిగిందని ఆవేదన వ్యక్తం చేశారు. బీసీ వాదాన్ని మరింత బలోపేతం చేయాల్సిన అవసరం ఉందని, బీసీలంతా తిరుగుబాటు చేయాలని, గ్రామస్థాయి నుంచి ఉద్యమంలో పాల్గొనాలని పిలుపునిచ్చారు. మాజీ మంత్రి వి.శ్రీనివాస్‌గౌడ్ మాట్లాడుతూ బీసీల రిజర్వేషన్‌ల సాధన కోసం అన్ని పార్టీలు ఐక్యం కావా లన్నారు. గ్రామస్థాయినుంచి బీసీ ఉద్యమం ఉవ్వెత్తున ఎగిసిపడే విధంగా చేయాలని, బీసీల ఉద్య మం నడుస్తున్న సమ యంలో తెలంగాణ ఉద్యమం వచ్చిందని గుర్తు చేశారు. చట్టసభల్లో రిజర్వేషన్‌ల సాధన, అన్ని రంగాల్లో రిజర్వేషన్‌ల కోసం పదవులను త్యాగం చేయడానికి కూడా సిద్ధంగా ఉండాలన్నారు. మాజీ ఎమ్మెల్యే దాసం వినయభాస్కర్ మాట్లాడుతూ స్థానిక సంస్థల్లో 42శాతం రిజర్వేషన్‌లు ఇచ్చేంతవరకు పోరాటం చేయాలన్నారు. రిజర్వేషన్‌ల సాధన కోసం చేసే ఆందోళనలు గ్రామ, మండలస్థాయిలో జరగాలన్నారు. రాజ్యసభ సభ్యుడు ఒద్దిరాజు రవిచంద్ర, విశ్రాంత హైకోర్టు న్యాయమూర్తి జస్టిస్ చంద్రకుమార్, ముషీరాబాద్ ఎమ్మెల్యే ముఠాగోపాల్, బీసీ సంక్షేమ సంఘం జాతీయ అధ్యక్షుడు జాజుల శ్రీనివాస్‌గౌడ్, తెలంగాణ సాహిత్యఅకాడమి పూర్వ చైర్మన్ జూలూరి గౌరీశంకర్, బిఆర్ఎస్ యువనేత ముఠాజైసింహా తదితరులు పాల్గొని ప్రసంగిం చారు. కాగా ఉదయం నుంచి సాయంత్రం సత్యాగ్రహదీక్షలో పాల్గొన్న మాజీ మంత్రి వి.శ్రీనివాస్‌గౌడ్, రాజారామ్‌యాదవ్ సహాయ పలువురికి ఎంపి ఆర్.కృష్ణయ్య నిమ్మరసం ఇచ్చి దీక్షను విరమింపచేశారు.

ఫోటోలు మార్ఫింగ్ చేసిన నేరగాడి అరెస్టు

ఫోటోలు మార్ఫింగ్ చేసిన నేరగాడు చామకూర లక్ష్మణ్

హైదరాబాద్, ఆగస్టు 10, ప్రభాతవార్త: గత నెలలో జరిగిన బోనాల ఉత్సవాలలో బల్కంపేట ఎల్లమ్మ దేవాలయం వద్ద నగర మేయర్ విజయలక్ష్మీ, బిసి సంక్షేమం, రవాణా మంత్రి పొన్నం ప్రభాకర్ హాజరైన సందర్భంగా జరిగిన తొక్కిసలాట తాలూకు ఫోటోలను, వీడియోను అసభ్యకరంగా మార్ఫింగ్ చేసి సోషల్ మీడియా లో పోస్టింగ్ చేసిన సైబర్ నేరగాడిని హైదరాబాద్ సైబర్ క్రైం పోలీసులు పట్టుకున్నారు. ఈ సందర్భంగా అతని వద్ద నుంచి మార్ఫింగ్ చేసిన ఫోటోలతో పాటు వీడియోలను జప్తు చేశారు. దీనికి సంబంధించిన వివరాలను హైదరాబాద్ సైబర్ క్రైం కవిత శనివారం మీడియాకు వెల్లడించారు. నగర శివార్లలోని ఫీర్జాడిగూడకు చెందిన చామకూర లక్ష్మణ్ (29) వృత్తిరీత్యా ఫోటోగ్రాపర్. అయితే ట్విటర్‌లో ఎక్స్‌లో నిజమేనయ్య 1 పేరిట ఒక ఖాతాను లక్ష్మణ్ ప్రారంభించాడు. బల్కంపేట ఎల్లమ్మ దేవాలయం వద్ద బోనాల సందర్భంగా నగర మేయర్ విజయలక్ష్మీ, బిసి సంక్షేమం, రవాణా మంత్రి పొన్నం ప్రభాకర్ హాజరుకాగా ఆ సందర్భంగా చిన్నపాటి తొక్కిసలాట జరిగింది. దీనిని అధికారులు వెంటనే చక్కదిద్దారు. అయితే ఈ అంశం కొంత దుమారం రేపింది. దీని తాలూకు ఫోటోలు, వీడియోలు మీడియాలో వచ్చా యి. అయితే ఈ ఫోటోలు, వీడియోలను లక్ష్మణ్ సేకరించి అసభ్యకకంగా మార్ఫింగ్ చేసి వాటిని సోషల్ మీడియాలో పోస్టింగ్ చేశాడు. దీంతో పాటు పలు వాట్సాప్ గ్రూపుల్లో వుంచాడు. ఫేస్‌బుక్, ఇన్స్టాగ్రాంలో వుంచాడు. ఇది వైరల్ అవడంతో దీనిపై ఆగ్రహించిన మేయర్ విజయలక్ష్మీ సైబర్ క్రైం పోలీసులకు ఫిర్యాదు చేశారు. ఈ ఫిర్యాదు ఆధారంగా రంగంలో దిగిన సైబర్ క్రైం పోలీసులు ఈ నేరానికి పాల్పడింది చామకూర లక్ష్మణ్‌గా నిర్ధారించారు. నిందితుడిని అరెస్టు చేసి రిమాండుకు తరలించారు. ఇత న్ని కస్టడీలోకి తీసుకుని విచారించేందుకు నిర్ణయించారు. ఇతని సెల్‌ఫోన్‌ను జప్తు చేశారు.

పంట రుణ మాఫీ ఏర్పాట్లు షురూ

నిధుల సమీకరణలో ఆర్థిక శాఖ

13న మరో రూ.3 వేల కోట్ల అప్పు

మూడోదఫా రూ.2 లక్షల రుణాలకు జమ

ఇప్పటికే అందుబాటులో రూ.8 కోట్లకుపైగా నిధులు

హైదరాబాద్, ఆగస్టు 10, ప్రభాతవార్త: పంట రుణాల మాఫీ విషయంలో కాంగ్రెస్ సర్కార్ ప్రణాళికా బద్ధంగా ముందుకు వెళుతోంది. ఇందులో భాగంగా ఇప్పటికే రెండు విడతలుగా రుణాను మాఫీ చేసిన ప్రభుత్వం ఇప్పుడు మూడో విడత మాఫీకి సిద్ధమైంది. ఇందుకు అవసరమైన నిధుల సేకరణ ప్రక్రియలో నిమగ్నమైంది. గత వారం 3 వేల కోట్ల రూపాయలను బాండ్ల తనఖా ద్వారా సేకరించిన ప్రభుత్వం తాజాగా ఈ నెల 13వ తేదీన మరో 3 వేల కోట్ల రూపాయలను సేకరించే పనిలో ఉంది. ఇప్పటి వరకూ రెండు విడతల్లో రాష్ట్ర వ్యాప్తంగా 16.29 లక్షల మంది రైతుల పంట రుణాలను మాఫీ చేసింది. 1.50 లక్షల రూపాయల వరకూ ఉన్న రుణాలకు సంబంధించి 12,298 కోట్ల రూపాయలను జమ చేసింది. తాజాగ

ప్రజాభవన్‌లో శనివారం జరిగిన సమీక్షా సమావేశంలో మాట్లాడుతున్న డిప్యూటీ సిఎం, విద్యుత్ శాఖ మంత్రి భట్టి

జల విద్యుత్ యూనిట్లలో గరిష్ట ఉత్పత్తి

బొగ్గు నిల్వలు అందుబాటులో ఉంచాలి

డిప్యూటీ సిఎం, విద్యుత్ శాఖ మంత్రి భట్టి విక్రమార్క

హైదరాబాద్, ఆగస్టు 10, ప్రభాతవార్త: రాష్ట్రంలోని జల ప్రాజెక్టుల్లో గరిష్ట స్థాయిలో విద్యుత్‌ను ఉత్పత్తి చేయాలని ఆ శాఖ మంత్రి భట్టి విక్రమార్క ఆదేశించారు. ఇదే సమయంలో థరల్ ప్రాజెక్టుల్లో కనీసం 17 రోజులకు సరిపడా విద్యుత్ ఉత్పత్తికి అవసరమైన బొగ్గు నిల్వలు అందుబాటులో ఉంచుకోవాలని సూచించారు. ఈ మేరకు హైదరాబాద్‌లోని ప్రజాభవన్‌లో శనివారం జరిగిన సమీక్షా సమావేశంలో మాట్లాడుతూ విద్యుత్ ఉత్పత్తికి సంబంధించిన వివరాలను ప్రతీ వారం రాష్ట్రంలోని అన్ని యూనిట్ల నుండి పంపించాలన్నారు. ప్రజల అవసరాలకు అనుగుణంగా నిబద్ధతతో పనిచేయాలని స్పష్టం చేశారు.

రోజుకు 24 గంటల చొప్పున వారం రోజులూ నిరంతరం ప్రజలకు అందుబాటులో ఉండేలని చెప్పారు. విద్యుత్ ఉత్పాదన, సరఫరాలో ఎటువంటి ఇబ్బందులు రాకుండా ఉండే చూడాలని తెలిపారు. నిర్ణీత లక్ష్యాలను సాధించేందుకు సమగ్ర ప్రణాళికతో ముందుకు వెళ్లాలన్నారు. సకాలంలో తగిన నిర్ణయాలు తీసుకోకపోవడం వల్లనే గతంలో శ్రీశైలం, జూరాల తదితర విద్యుత్ యూనిట్లలో సాంకేతిక సమస్యలతో నష్టపడటం జరిగిందని పేర్కొన్నారు. అటువంటి పరిస్థితులు పునరావృతం కాకుండా చూడాలని తేల్చిచెప్పారు. యూనిట్లకు సంబంధించిన సిఇఒ నిర్లక్ష్యం వహిస్తే రాతపూర్వకంగా వివరణ తీసుకోవాలని ఆదేశించారు. ఈ సమావేశంలో ఆర్థిక శాఖ ముఖ్య కార్యదర్శి సందీప్‌కుమార్ సుల్తానియా, ట్రాన్స్‌కో, జెన్కో అధికారులు పాల్గొన్నారు.

కవులు సాహితీవేత్తలకు ఆలోచనాశక్తి ఎక్కువ

ప్రముఖ హాస్యనటుడు బ్రహ్మానందం

సభలో ప్రసంగిస్తున్న సినీనటుడు బ్రహ్మానందం, విహారి, భూమయ్య, రఘురామ్ తదితరులు

హైదరాబాద్ (రవీంద్రభారతి), ఆగస్టు 10, ప్రభాతవార్త : కవులు, రచయితలు, సాహితీవేత్తలకు ఆలోచనా ఊహాశక్తి ఎక్కువని, సమాజంలో జరుగబోయే వాటిని ముందుగానే పసికట్టి తమ రచనల్లో పొందుపరిచి పాఠకులకు అందజేస్తారని ప్రముఖ హాస్యనటుడు డా. బ్రహ్మానందం అన్నారు. రాష్ట్ర భాషా సాంస్కృతిక శాఖ సౌజన్యంతో కిన్నెర ఆర్ట్ థియేటర్స్, అజో-విభొ-కందాళం ఫౌండేషన్ సంయుక్త ఆధ్వర్యంలో రవీంద్రభారతిలో జరిగిన ఆచార్య ఏల్చూరి మురళీధరరావు రచించిన 'వాఙ్మయ చరిత్రలో కొన్ని వ్యాసఘట్టాలు, విశే షాంశాలు పుస్తక పరిచయ సభలో ముఖ్యఅతిథిగా పాల్గొన్న బ్రహ్మానందం రచయిత చరిత్రలో అన్వేషించిన ఎన్నో విషయాలను పాఠకులకు అందిం చారని కొనియాడారు. ఆచార్య అప్పా జోస్యుల సత్యనారాయణతో వేదికను పంచుకోవడం సంతోషంగా ఉందన్నారు. ఈ కార్యక్రమంలో విశిష్ట అతిథులు గా జె.ఎస్.మూర్తి (విహారి), జి.గిరిజా మనోహరబాబు, డా. పి.ప్రభాకర్, డా. ఏల్చూరి మురళీధరరావు, కిన్నెర కార్యదర్శి మద్దాళి రఘురామ్ తదితరులు పాల్గొని ప్రసంగించారు.

ఈ సీజన్ నుంచే సన్నవడ్లకు బోనస్

వ్యవసాయ మంత్రి తుమ్మల నాగేశ్వరరావు

హైదరాబాద్, ఆగస్టు 10, ప్రభాతవార్త: ఈ వానాకాలం పంట సీజను నుండే సన్న రకం వడ్లకు బోనస్‌ను అందచేస్తామని వ్యవసాయ మంత్రి తుమ్మల నాగేశ్వరావు తెలిపారు. రైతులతో శనివారం జరిగిన భేటీ అయ్యారు. ఈ సందర్భంగా రైతు రుణ మాఫీ, రైతు భరోసా, వరి పంటకు బోనస్ తదితర ప్రభుత్వ పథకాలకు సంబంధించి రైతుల నుండి సలహాలు, సూచనలను సేకరించారు. ఈ సందర్భంగా మంత్రి మాట్లాడుతూ రాష్ట్రంలోని మరో నాలుగు జిల్లాల్లో రైతుల నుండి మరిన్ని వివరాలు, సూచనలు, అభిప్రాయాలను సేకరించనున్నట్లు వెల్లడించారు. ఈ ప్రక్రియ పూర్తి అయిన తదుపరి అర్హులైన రైతులందరి ఖాతాల్లో రైతు భరోసా నిధులు జమ చేస్తామన్నారు. ఈ వానాకాలం పంటలకు గాను క్వింటాలుకు 500 రూపాయల చొప్పున బోనస్ ఇవ్వనున్నట్లు చెప్పారు. వరి పంట కంటే అధిక ఆదాయం వచ్చే ప్రత్యమ్నాయ పంటలు పండించేందుకు రైతులు మొగ్గు చూపాలని విజ్ఞప్తి చేశారు. ఇదే సమయంలో రైతులు అధిక మోతాదులో యూరియా, పురుగుల మందుల వాడకాన్ని తగ్గించాలని సూచించారు. అలాగే రాష్ట్రంలోని అర్హులైన రైతులందరికీ రుణ మాఫీ చేసేందుకు ప్రభుత్వం కట్టుబడి ఉందని స్పష్టం చేశారు. ఇక రుణ మాఫీకి సంబంధించి మూడో విడత నిధులను ఈ నెల 15వ తేదీన విడుదల చేస్తామని వివరించారు. పామాయిల్ తోటలు సాగుకు ప్రభుత్వం రైతులకు ప్రోత్సాహాన్ని కల్పిస్తోందని తెలిపారు. ఇందులో భాగంగా 55 వేల రూపాయల మేర సబ్సిడీని అందచేస్తున్నామని చెప్పారు. ఈ అవకాశాన్ని రైతులు సద్వినియోగం చేసుకోవాలని కోరారు.

వర్గీకరణపై సుప్రీం తీర్పును అడ్డుకోండి

పలువురు ఎంపిలకు పోరాట సమితి ఛైర్మన్ జి.చెన్నయ్య విజ్ఞప్తి

హైదరాబాద్ (సైఫాబాద్), ఆగస్టు 10, ప్రభాతవార్త: ఎస్సీ వర్గీకరణపై సుప్రీం కోర్టు ఇచ్చిన తీర్పును అడ్డుకోవాలని ఢిల్లీలో కేంద్ర మాజీ మంత్రి, రాజ్యసభ

ఢిల్లీలో పశుపతికుమార్ పరాస్‌కు వినతిపత్రాన్ని అందజేస్తున్న జి.చెన్నయ్య తదితరులు

సభ్యుడు పశుపతికుమార్‌పరాస్‌కు ఎస్సీ వర్గీకరణ వ్యతిరేక పోరాట సమితి ప్రతినిధి బృందం విజ్ఞప్తి చేసింది. ఈ మేరకు శనివారం ఢిల్లీలో పోరాట సమితి ఛైర్మన్ జి.చెన్నయ్య ఆధ్వర్యంలో ప్రతినిధి బృందం పశుపతికుమార్ పరాస్‌కు వినతిపత్రాన్ని సమర్పించింది. అలాగే ప్రతినిధి బృందం పలువురు దళిత ఎంపిలను కలిసి వినతిపత్రాలను అందజేశారు. ఈ సందర్భంగా జి.చెన్నయ్య మాట్లాడుతూ రాజ్యాంగానికి వ్యతిరేకంగా, ఆర్టికల్ 341కు విరుద్ధంగా సుప్రీంకోర్టు వర్గీకరణపై తీర్పు ఇచ్చిందని ఆరోపించారు. ఈ తీర్పుకు వ్యతిరేకంగా పోరాట సమితి న్యాయ పోరాటం, ప్రజాపోరాటం చేస్తుందన్నారు. సుప్రీంకోర్టు తీర్పుపై న్యాయపోరాటం చేస్తామని జి.చెన్నయ్య హెచ్చరించారు.

కుక్కల దాడి మృతులకు రూ.5లక్షల పరిహారం చెల్లించాలి

గాయపడిన వారికి రూ.50 వేలు ప్రకటించాలి

వీధికుక్కల బెడద నివారణకు స్పెషల్ డ్రైవ్ చేపట్టాలి

స్థానిక సంస్థలను డిమాండ్ చేసిన టిపిసిసి వైస్‌చైర్మన్ నిరంజన్

హైదరాబాద్, ఆగస్టు 10, ప్రభాతవార్త: వీధి కుక్కలను నియంత్రించే బాధ్యత నిర్వహణలలో స్థానిక సంస్థలు విఫలమవుతున్నాయని టిపిసిసి వైస్‌చైర్మన్, ఎలక్షన్ కో ఆర్డినేషన్ కమిటీ చైర్మన్ జి. నిరంజన్ వ్యాఖ్యానిం చారు. వీధికుక్కల దాడిలో మరణించిన వారికి రూ. 5 లక్షలు, గాయపడిన వారికి రూ.50వేలు నష్టపరి హారా న్ని స్థానిక సంస్థలు చెల్లించాలని డిమాండ్ చేశారు. గాంధీ భవన్‌లో శనివారం మీడియాతో మాట్లాడుతూ వీధికుక్కలను నియంత్రించే బాధ్యత గ్రామపంచాయతీ, మున్సిపాలిటీ, కార్పొషన్‌లదే అని ఆయన స్పష్టం చేశారు. వీధి కుక్కల నివారణకు స్పెషల్ డ్రైవ్ చేపట్టాలని ఆయన సూచించారు. వరంగల్ ఎంజిఎం ఆవరణలో ఒక పసికందును కుక్కలు మగ? ఆడ? గుర్తించని విధగా పీక్కొని తినడం హృదయ విధారకరమైన సంఘటన అని ఆయన అన్నారు. ఆసుపత్రి ఆవరణలోని రక్షక సిబ్బంది ఏంచేస్తున్నారని ఆయన ప్రశ్నించారు. వైద్య ఆరోగ్యశాఖ మంత్రి దామోదర రాజనర్సింహ ఈ విషయంలో వెంటనే కఠినంగా చర్యలు చేపట్టాలని కోరుతూ లేఖరాశానని నిరంజన్ తెలిపారు. జూలై 12న కృష్ణగౌడ్ అనే నాలుగు సంవత్సరాల బాలుడు కుక్కల దాడిలో చికిత్స పొందుతూ చనిపోయారని గుర్తుచేశారు. ఏడు సంవత్సరాల భరత్ అనే దివ్యాంగుడు కుక్కల

దాడిలో గాయపడి చికిత్స పొందుతున్నారని నిరంజన్ వేదన చెందారు. జిహెచ్ఎంసి పరిధిలో ఆగస్టు1న బాలానగర్‌లో వీదికుక్కలు 21మంది పిల్లలను గాయపరిచిందిన జాబితా వివరించారు. ముస్తాబాద్‌లో 75 సంవత్సరాల వృద్ధురాలి కడుపునే తినేసి చంపినాయని నిరంజన్ వివరించారు. ఆగస్టు 2న నార్సింగ్‌పథిలో హైకోర్టు ఆదేశాలు ఇచ్చినా అధికారులు ఏ చర్యలు తీసుకోలేదని ఆయన అన్నారు.

గిరిజన గ్రామాల్లో కనీస సదుపాయాలు కరవు

సిర్పూర్ ఎమ్మెల్యే పాల్వాయి హరీశ్‌బాబు

హైదరాబాద్, ఆగస్టు 10, ప్రభాతవార్త: తెలంగాణాలో ఆదివాసీలతో పాటు గిరిజన గ్రామాల్లో కనీస సదుపాయాలు లేని పరిస్థితి దయనీయంగా తయా రైందని సిర్పూర్ ఎమ్మెల్యే పాల్వాయి హరీష్‌బాబు అన్నారు. శనివారం రాష్ట్ర కార్యాలయంలో ఏర్పాటు చేసిన మీడియా సమావేశంలో మాట్లాడారు. ఆదివాసి దినోత్సవాన్ని ఘనంగా నిర్వహించారు. కానీ పరిస్థితులు అందుకు భిన్నంగా ఉన్నానన్నారు. ఆదివాసి దినోత్సవ రోజున ఆసిఫాబాద్ జిల్లాలో బండగూడ గ్రామంలో కడుపులో కవలలతో ఓ గర్భిణీ మహిళ పురిటి నొప్పులతో రెండు కిలోమీటర్లు నడిచి నరక యాతన అనుభవించిందన్నారు. రహదారులు లేకపోవడంతో కిలోమీటరు దూరం నడిచి ప్రసవించగా శిశువు మృతి చెందిందన్నారు. మంచిర్యాల జిల్లా నెన్నెల గ్రామంలో కోణంపేట గ్రామానికి చెందిన జస్వంత్ అనే బాలుడు అనారోగ్యానికి గురై, ఆసుపత్రికి ఎడ్లబండి మీద తరలిస్తుండగా మరణించారన్నారు. ఇలాంటి ఘటనలు జరుగుతుంటే రాష్ట్ర ప్రభుత్వానికి కనికరం లేకుండా పోయిందన్నారు. గిరిజన గ్రామాల్లో కనీసం రోడ్ల నిర్మాణం కల్పించడం లేదన్నారు. సర్పంచ్‌ల పదవీ కాలం ముగియడంతో పంచాయతీ కార్యదర్శులతో పాలన సాగుతుందన్నారు. రాష్ట్ర ప్రభుత్వం గత ఐదు నెలలుగా ఔట్‌సోర్సింగ్ పంచాయతీ కార్యదర్శులకు జీతాలు చెల్లించడం లేదన్నారు.

రాష్ట్ర ప్రభుత్వానికి పాలన చక్కదిద్దాలనే ఆలోచన లేదన్నారు. ఉమ్మడి ఆదిలాబాద్ జిల్లాకు మంత్రి సీతక్క నిధులు తీసుకురావడంలో విఫలం అయ్యారన్నారు. కాంగ్రెస్ పాలనలో పంచాయతీలు, మున్సిపాలిటీలు పూర్తిగా నిర్వీర్యం అయ్యాయన్నారు. సిఎం రేవంత్‌రెడ్డి కేవలం నారాయణపేట జిల్లా, వికారాబాద్ జిల్లాలకు, కొడంగల్‌కు మాత్రమే ముఖ్యమంత్రిగా వ్యవహరిస్తున్నారన్నారు. కొడంగల్‌తో పాటు కొన్ని మండలాలకు మాత్రమే విద్యావాలంటీర్ల నియామకాన్ని జరుపుతామని ప్రకటించారు. రాష్ట్రంలో అనేక పాఠశాలల్లో ఖాళీగా ఉన్న ఉపాధ్యాయుల నియామకాలు చేపట్టాలన్నారు. కాంగ్రెస్ సర్కారు ఇంకా పాలనపై పట్టు సాధించలేదన్నారు. వ్యవస్థ మొత్తంగాడి తప్పిందన్నారు. రాష్ట్రంలో అసరమర్థ పాలతో కాలం వెల్లదీస్తున్న కాంగ్రెస్ ప్రభుత్వానికి రానున్న రోజుల్లో ప్రజలు తగిన బుద్ధి చెప్తారన్నారు.

రాష్ట్ర అవసరాల దృష్ట్యానే కేంద్రం నిధుల కేటాయింపు

బిజెపి ఎంపి కొండా విశ్వేశ్వర్‌రెడ్డి

హైదరాబాద్, ఆగస్టు 10, ప్రభాతవార్త: రాష్ట్రాల అవసరాల దృష్ట్యా కేంద్రం నిధులు కేటాయిస్తుందని, కాంగ్రెస్ నాయకులు కేవలం రాజకీయాల కోసమే మాట్లాడుతున్నారని బిజెపి ఎంపి కొండా విశ్వేశ్వర్‌రెడ్డి అన్నారు. శనివారం పార్టీ కార్యాలయంలో ఏర్పాటుచేసిన మీడియా సమావేశంలో మాట్లాడారు. కేంద్ర బడ్జెట్‌లో తెలంగాణ పేరు తీసుకోలేదని చేస్తున్న విపక్షాల ఆరోపణలను ఖండిస్తున్నామన్నారు. రాజకీయ లబ్దికోసమే ఆరోపణలు చేస్తునాన్రన్నారు. తన ఐడియాలు కాపి కొట్టారని కాంగ్రెస్ నేతలు ఆరోపిస్తున్నారు. బడ్జెట్ బాగాలేదని వాళ్లే చెబుతున్నారన్నారు. అంటే వాళ్ల ఐడియాలు బాగోలేవనా? అన్నారు. అమరావతికి రూ.15వేల కోట్లు ఇచ్చామంటున్న విపక్షాలు, తెలంగాణకు రూ.40వేల కోట్లు ఇప్పటికే ఇచ్చిందనే విషయం గుర్తుంచుకోవాలన్నారు. ఈ విషయం కాంగ్రెస్ మంత్రి భట్టి విక్రమార్క కూడా చెప్పారన్నారు. తెలంగాణకు ఎఫ్ఆర్‌బిఎం పరిమితి దాటినా గత ఆరు నెలల్లో కేంద్ర ప్రభుత్వం రూ.35వేల కోట్లు ఇచ్చిందన్నారు. విద్యుత్, పెన్షన్లు వంటి

శనివారం బిజెపి రాష్ట్ర కార్యాలయంలో ఏర్పాటుచేసిన మీడియా సమావేశంలో మాట్లాడుతున్న పార్టీ ఎంపి కొండా విశ్వేశ్వర్‌రెడ్డి

ఇబ్బందులు కలగకుండా ఆదుకునేలా కేంద్రం ప్రభుత్వం నిధులు ఇచ్చిందన్నారు. రూ.25వేల కోట్ల ఖర్చుతో హైదరాబాద్ రీజినల్ రింగ్‌రోడ్డును నిర్మిస్తుందన్నారు. రాష్ట్రంలో ఎంపిల సంఖ్యను భట్టి నిధుల కేటాయింపు జరగదన్నారు. గుజరాత్, రాజస్థాన్, మధ్యప్రదేశ్ మాదిరిగానే మిగితా రాష్ట్రాలకు నిధులు కేటాయింపులు జరిగాయన్నారు.

నరేగా కింద 90శాతం నిధులు కేంద్రమే ఇస్తోందన్నారు. కానీ కొన్ని రాష్ట్రాలు మిగిలిన 10శాతం వాటాను కేటాయించడం లేదన్నారు. 2047 నాటికి వికసిత్ భారత్ లక్ష్యంగా కేంద్ర ప్రభుత్వం పని చేస్తోందన్నారు. స్వదేశీ స్ఫూర్తితో రక్షణ రంగాన్ని బలోపేతం చేయడానికి చర్యలు తీసుకుంటుందన్నారు. దేశీయ ఉత్పత్తుల రూపకల్పనలో పెరుగుదలకు, సాంకేతికత, నాణ్యతతో కూడా ఉత్ప త్తులను మరింత పెంచుకున్నామన్నారు. ఇప్పుడు రక్షణ రంగ ఉత్పత్తులను విదేశీలకు సైతం ఎగుమతి చేసే స్థాయి ఎదిగామన్నారు.

వక్ఫ్ బోర్డు బిల్లు ఆమోదం పొందితే ముస్లింలకు లాభం జరుగుతుందన్నారు. జుంటుపల్లి ప్రాజెక్టు గత ఐదేళ్లుగా పని చేయడంలేదని, రాష్ట్ర ప్రభుత్వం పట్టించు కోవడం లేదన్నారు. లక్ష కోట్ల మూసి ప్రాజెక్టు కట్టడం కంటే ముందు ఎస్‌టిసిల నిర్మాణం చేపట్టాలన్నారు. స్కూల్ ఫీజులపై రాష్ట్ర ప్రభుత్వం దృష్టిసారించాలన్నారు. రాష్ట్రంలో ప్రజా సమస్యల పరిష్కారం కోసం సిఎంను త్వరలో కలుస్తానన్నారు.

వ్యవసాయ మహిళా డిగ్రీ కాలేజీలో అడ్మిషన్ల నోటిఫికేషన్

రేపటి నుంచి 31 వరకు ఆన్‌లైన్‌లో దరఖాస్తులకు అవకాశం

బిసి గురుకుల సొసైటీ కార్యదర్శి సైదులు

హైదరాబాద్, ఆగస్టు 10, ప్రభాతవార్త: రాష్ట్రంలో మహాత్మా జ్యోతిబాపూలే వెనుకబడిన తరగతుల సంక్షేమ వ్యవసాయ మహిళా డిగ్రీ కాలేజీలో మొదటి సంవత్సరంలో అడ్మిషన్ల కోసం దరఖాస్తులను స్వీకరించనున్నారు. ఇందుకు సంబంధించిన దరఖాస్తులను రేపటి(ఆగస్టు 12) నుంచి ఆన్‌లైన్‌లో స్వీకరించనున్నట్టు బీసీ గురుకుల సొసైటీ కార్యదర్శి బి సైదులు శనివారం ఒక ప్రకటనలో తెలిపారు. దరఖాస్తులను ఈ నెల 31 వరకు స్వీకరించనున్నట్టు ప్రకటించారు. బీఎస్సీ(హానర్స్)లో ప్రవేశాలను చేపడుతున్నట్టు తెలిపారు.

2024-25 విద్యా సంవత్సరంలో తెంగాణ ప్రభుత్వం నిర్వహించిన ఈఏపీ సెట్-2024లో అర్హత సాధించిన విద్యార్థినీలు ఆన్‌లైన్‌లో దరఖాస్తు చేసుకోవాలని సూచించారు. ఈఏపీ సెట్-2024లో వచ్చిన ర్యాంక్ ఆధారంగా రిజర్వేషన్ల ప్రకారం అడ్మిషన్లను ఫైనల్ చేయనున్నారు. కరీంనగర్, వనపర్తిలో ఉన్న మహిళా డిగ్రీ కాలేజీల్లో అడ్మిషన్లను చేపడుతున్నట్టు తెలిపారు. గ్రామీణ ప్రాంతాల్లో నివసించే వారి తల్లిదండ్రుల వార్షికాదాయం రూ. 1,50 లక్షలకి.. పట్టణ ప్రాంతాల్లో నివసించే వారి వార్షికాదాయం రూ. 2 లక్షలకి మించకుండా ఉన్న వారు దరఖాస్తుకి అర్హులుగా ప్రకటించారు. దరఖాస్తు చేసుకోవడంలో ఏమైనా సందేహాలు ఉంటే కార్యాలయ పనివేళల్లో 040-233 28266 ఫోన్ నంబర్‌లో సంప్రదించాలని బీసీ గురుకుల సొసైటీ కార్యదర్శి బి సైదులు ఒక ప్రకటనలో స్పష్టం చేశారు.

కేంద్ర విధానాలతో దేశంలో పెరుగుతోన్న నిరుద్యోగం

ప్రభుత్వరంగ సంస్థలు స్థాపించి యువతకు ఉపాధి కల్పించాలి

ఎఐవైఎఫ్ రాష్ట్ర సమితి తీర్మానం

హైదరాబాద్, ఆగస్టు 10, ప్రభాతవార్త: దేశంలో నిరుద్యోగం పెరగడానికి కేంద్ర ప్రభుత్వ విధానాలే కారణమని అఖిల భారత యువజన సమాఖ్య(ఏఐవైఎఫ్) తెలంగాణ రాష్ట్ర సమితి విమర్శించింది.

కేంద్ర ప్రభుత్వరంగ సంస్థలు స్థాపించి యువతకి ఉపాధి అవకాశాలు కల్పించాలని సంఘం రాష్ట్ర అధ్యక్షులు వలీ ఉల్లా ఖాద్రీ, రాష్ట్ర ప్రధాన కార్యదర్శి కల్తూరు ధర్మేంద్ర డిమాండ్ చేశారు. సంఘం రాష్ట్ర ఆఫీస్ బేరర్ల సమావేశం శనివారం హైదరాబాద్‌లో జరిగిందని.. ఈ సమావేశంలో తీర్మానం చేసినట్టు తెలిపారు. దేశంలో నిరుద్యోగం పెనుభూతంలా మారిందని, బీజేపీ అధికారంలోకి వచ్చిన గత 10 సంవత్సరాల కాలంలో ప్రభుత్వ రంగ సంస్థలు మూసివేతకు గురయ్యాయని అన్నారు.

నిరుద్యోగం పెరగడం వలన దేశంలో ఆర్థిక సమతుల్యత తగ్గుతుందని, దేశ స్థూల ఉత్పత్తిలో వ్యత్యాసాలు కనపడతాయన్నారు. కేంద్రంలోని మోడీ ప్రభుత్వం యువత పట్ల నిర్లక్ష్య ధోరణి కనబరుస్తూ కాలయాపన చేస్తోందని వారు ఆవేదన వ్యక్తం చేశారు.

కార్పొరేట్ కంపెనీలకి ఊడిగం చేసే విధానాలనే కేంద్రం అనుసరిస్తుందని మండిపడ్డారు. 140 కోట్ల దేశ జనాభాలో సగానికిపైగా యువతే ఉందని.. కానీ వారికి అవసరమైన ఉపాధి అవకాశాలు కల్పించడంలో కేంద్రం అలసత్వం వహిస్తుందన్నారు.

యువతలో చీలికలు తెచ్చి పబ్బం గడుపుకోవాలనే మోడీ విధానాలను తిప్పికొట్టాలని వారు యువతకి పిలుపునిచ్చారు.

ప్రభుత్వ పాఠశాలల ఉపాధ్యాయులు నిబద్ధతతో పనిచేయాలి

టిఎస్ యుటిఎఫ్ స్వర్ణోత్సవాల్లో ఎమ్మెల్సీ నర్సిరెడ్డి

హైదరాబాద్, ఆగస్టు 10, ప్రభాతవార్త: రాష్ట్రంలోని ప్రభుత్వ పాఠశాలల బాగుకోసం ఉపాధ్యాయులందరూ నిబద్ధతతో పనిచేయాలని ఉపాధ్యాయ ఎమ్మెల్సీ అలుగుబెల్లి నర్సిరెడ్డి పిలుపునిచ్చారు. ప్రభుత్వ పాఠశాలలను పరిరక్షించుకునే బాధ్యత సమాజం, ప్రభుత్వాలతోపాటు ఉపాధ్యాయులపై కూడా ఉంటుందన్నారు. టీఎస్ యూటీఎఫ్ సంఘం ఏర్పడి 50 సంవత్సరాలు అయిన సందర్భంగా సంఘం రాష్ట్ర కార్యాలయంలో ఏర్పాటు చేసిన జెండా ఆవిష్కరణ కార్యక్రమంలో పాల్గొన్నారు. ఈ కార్యక్రమంలో సంఘం రాష్ట్ర అధ్యక్షులు ఎం జంగయ్య, రాష్ట్ర ప్రధాన కార్యదర్శి చావ రవితోపాటు సంఘం నేతలు పాల్గొన్నారు. ఈ సందర్భంగా ఎమ్మెల్సీ నర్సిరెడ్డి మాట్లాడుతూ సంఘ నిర్మాతలు, పూర్వ నాయకత్వం కుటుంబాలని కన్నా సంఘ నిర్మాణానికి అధిక ప్రాధాన్యతను ఇచ్చి, ఉద్యోగాలను సైతం త్యజించి సంఘ పటిష్టతకి, ఎదుగుదలకి ఎంతో కృషి చేశారని గుర్తు చేశారు. అప్పారి వెంకటస్వామి, దాచురి రామిరెడ్డి, మైనేని వెంకటరత్నం వారసత్వాన్ని భవిష్యత్ తరాలకి అందించవలసిన బాధ్యత అందరిపై ఉందన్నారు. సంఘం రాష్ట్ర ప్రధాన కార్యదర్శి చావ రవి మాట్లాడుతూ సంఘం సమాజాభివృద్ధి, విద్యా వికాసం, ఉపాధ్యాయుల సంక్షేమం కోసం పనిచేస్తున్నదని, ఉపాధ్యాయులు అనుభవిస్తున్న సౌకర్యాలలో కీలక భూమిక పోషించింది యూటీఎఫ్ సంఘమేనని గుర్తు చేశారు. ఉపాధ్యాయులకి సంఘాలు పెట్టుకునే హక్కును సాధించడంలో చెన్నుపాటి లక్ష్మయ్యది కీలక పాత్ర అన్నారు. పాఠశాల విద్యా వ్యవస్థను సరిచేయడంలో పర్యవేక్షణ వ్యవస్థది ప్రధాన పాత్ర అని.డీఈవో, డీప్యూటీఈవో, ఎంఈవో ఖాళీలను వెంటనే భర్తీ చేసి వ్యవస్థను గాడిలో పెట్టాలని ప్రభుత్వాన్ని కోరారు.

భారతీయ సంస్కృతి గలగలపారే జీవనది వంటిది

లోకకళ్యాణం కోసం లోక్‌మంథన్ కృషి మరువలేనిది

కేంద్ర హోంశాఖ సహాయమంత్రి బండి సంజయ్‌కుమార్

హైదరాబాద్ (బేగంపేట) ఆగస్టు 10, ప్రభాతవార్త: భారతీయ సంస్కృతి గలగలపారే జీవనది వంటిదని కేంద్ర హోంశాఖ సహాయ మంత్రి బండి సంజయ్ కుమార్ అన్నారు. భారతీయ సంస్కృతి, సంప్రదాయాలపై దాడి చేస్తూ సమాజంలో చీలికలు తెచ్చేందుకు ప్రయత్నిస్తున్న తరుణంలో సమాజాన్ని ఏకం చేస్తూ భారతీయ విలువలు పెంపొందిస్తూ ప్రజ్ఞాభారతి ఆధ్వర్యంలో లోక్‌మంథన్ పేరుతో చేస్తున్న కార్యక్రమాలు ఎంతో ఆదర్శనీయమని పేర్కొన్నారు. నగరంలోని జలవిహార్‌లో శనివారం సాయంత్రం జరిగిన లోక్ మంథన్ సన్నాహక సమావేశానికి బండి సంజయ్ హాజరై ప్రసంగించారు. ప్రజ్ఞాభారతి వ్యవస్థాపకుడు టి.హనుమాన్ చౌదరి, సామవేదం షణ్ముఖశర్మ, నందకుమార్ తదితరులు హాజరై ప్రసంగించారు. బండి సంజయ్‌కుమార్ మాట్లాడుతూ నవంబరు 21 నుంచి 24 వరకు భాగ్యనగర్‌లోని హెటెక్ సిటీ శిల్పకళావేదికలో జరగనున్న లోక్‌మంథన్ ఇంటర్నేషనల్ సమావేశ ఏర్పాట్లకు సంబంధించిన సన్నాహక సమావేశానికి రావడం సంతోషంగా ఉందన్నారు. ప్రపంచంలో జరుగుతున్న అనేక అంశాలపై, మార్పులపై చర్చించడంతో పాటు హిందూ సమాజ ప్రగతి, భారతీయ సనాతన విలువలను పెంపొందించేందుకు లోక్ మంథన్ వేదిక కావడం గొప్ప విషయం అన్నారు. హిందూ సమాజం ప్రవహించే జీవనది వంటిదన్నారు.

గిరిజన చట్టాలకు కేంద్రం తూట్లు

గిరిజన సంక్షేమ మంత్రి సీతక్క

హైదరాబాద్, ఆగస్టు 10, ప్రభాతవార్త: గిరిజనలకు సంబంధించిన చట్టాలకు కేంద్ర ప్రభుత్వం తూట్లు పెడుతోందని గిరిజన సంక్షేమ శాఖ మంత్రి సీతక్క విమర్శించారు. గిరిజన చట్టాలను అమలు చేయడంలో నిర్లక్ష్యం, ఉదాశీన వైఖరి అవలంబిస్తోందని తప్పుపట్టారు. హైదరాబాద్‌లో ప్రపంచ ఆదివాసీ దినోత్సవాన్ని పురస్కరించి జరిగిన ఒక కార్యక్రమంలో మాట్లాడుతూ అటవీ హక్కుల చట్టాన్ని కేంద్రం గత ఏడాది సవరించిందన్నారు. ఫలితంగా గిరిజన హక్కుల చట్టాన్ని నిర్వీర్యం చేసిందని ఆరోపించారు. గ్రామ సభల అను మతులు లేకుండానే ఆదివాసీ గిరిజన ప్రాంతాల్లో వ్యతిరేక కార్యక్రమాలకు పాల్పడుతోందన్నారు. ఇందులో భాగంగా ఆదివాసీ గిరిజన ప్రాంతాల్లో యద్ధేచ్ఛగా మైనింగ్ కార్యకలాపాలను నిర్వహించేలా కేంద్ర ప్రభుత్వం చట్ట సవరణ చేయడాన్ని అభ్యంతరం వ్యక్తం చేశారు. ఇటువంటి గిరిజన హక్కుల ప్రయోజనాలు, హక్కులకు భంగం కలిగించే కేంద్ర ప్రభుత్వం ప్రయత్నాలను అడ్డుకోవాలని పిలుపునిచ్చారు. ఇందుకు అందరకూ కలిసికట్టుగా పోరాటం చేయాల్సిన అవసరం ఎంతైనా ఉందని నొక్కి చెప్పారు.

మిగిలిపోయిన భాషాపండితులకు అప్‌గ్రేడేషన్, పదోన్నతులు కల్పించాలి

ప్రభుత్వానికి ఆర్‌యుపిపిటిఎస్ విజ్ఞప్తి

హైదరాబాద్, ఆగస్టు 10, ప్రభాతవార్త: ఈ యేడాది జూన్‌లో జరిగిన అప్‌గ్రేడేషన్, పదోన్నతుల్లో భాగంగా మిగిలినపోయిన భాషా పండితులకి అప్‌గ్రేడేషన్, పదోన్నతులను కల్పించాలని రాష్ట్రీయ ఉపాధ్యాయ పండిత పరిషత్ తెలంగాణ స్టేట్(ఆర్‌యూపీపీ టీఎస్) ప్రభుత్వానికి విజ్ఞప్తి చేసింది. కొంతమంది పండితుల సమస్యలు పరిష్కారమైనాయి ఇక సంఘమెందుకు అని అవాకులు చెవాకులు పేలుతున్నారని.. వారితో జాగ్రత్తగా ఉండాలని.. ఇన్ని సంవత్సరాలు న్యాయంగా పండితులకి దక్కాల్సిన అవకాశాలు దక్కలేదని.. కనుక వాటి కోసం పోరాటం చేయాల్సిన అవసరం ఉందని శనివారం జరిగిన సంఘం సమావేశంలో తీర్మానం చేసినట్టు సంఘం రాష్ట్ర అధ్యక్షులు సి జగదీశ్, రాష్ట్ర ప్రధాన కార్యదర్శి ఎస్ నర్సిములు తెలిపారు. జీహెచ్ఎం పదోన్నతుల్లో స్కూల్ అసిస్టెంట్ హిందీ ఉపాధ్యాయులకు అడ్డంకిగా ఉన్న 10-2-3 విధానాన్ని రద్దు చేసి అందరితో సమానంగా వారికీ జీహెచ్ఎం పదోన్నతుల్లో అవకాశం కల్పించాలని తీర్మానం చేశారు. ప్రాథమిక పాఠశాలల్లో భాషా పండితుల నియామకానికి చర్యలు చేపట్టాలని కోరారు.

సిపిఐ సీనియర్ నేత డిఎస్ రామచంద్రరావు కన్నుమూత

రామచంద్రరావు భౌతికకాయానికి నివాళులు అర్పిస్తున్న సిపిఐ జాతీయ కార్యవర్గ సభ్యుడు చాడ వెంకట్‌రెడ్డి. చిత్రంలో రత్నకర్‌రావు, ఇ.టి.నర్సింహా, ప్రతాప్‌

భారీ బడ్జెట్ యాక్షన్ మూవీ 'ఎన్టీఆర్ నీల్'

మ్యాన్ ఆఫ్ మాసెస్ ఎన్టీఆర్‌కు ప్రపంచ వ్యాప్తంగా ఉన్న ఆదరణ గురించి ప్రత్యేకంగా చెప్పనక్కర్లేదు. క్రేజీ ప్రాజెక్ట్‌తో అందరి దృష్టిని ఆకర్షిస్తోన్న ఈ స్టార్ హీరో ఇప్పుడు బ్లాక్ బస్టర్ డైరెక్టర్ ప్రశాంత్ నీల్ దర్శకత్వంలో భారీ పాన్ ఇండియా మూవీని చేస్తున్నారు. కెజియఫ్, సలార్ చిత్రాల తర్వాత నీల్ డైరెక్షన్‌లో తెరకెక్కుతోన్న ఈ మూవీకి ఎన్టీఆర్ నీల్ అనే వర్కింగ్ టైటిల్‌ను పెట్టారు. ఎప్పుడో అధికారికంగా ఈచిత్రం ఎప్పుడెప్పుడు మొదలవుతుందా అని ఫ్యాన్స్ సహా ప్రేక్షకులు ఎదురుచూడసాగారు. అందరి అశలు నిజం చేస్తూ ఈ చిత్రాన్ని ప్రారంభించారు. హైదరాబాద్‌లో ఈ మూవీ పూజా కార్యక్రమాలను ఘనంగా నిర్వహించారు. ఈ కార్యక్రమానికి ఎన్టీఆర్ అతని కుటుంబసభ్యులతో పాటు డైరెక్టర్ ప్రశాంత్ నీల్ పలువురు సినీ ప్రముఖులు హాజరయ్యారు. అభిమానులకు ఆనందాన్నిచ్చేలా 'ఎన్టీఆర్ నీల్' ప్రాజెక్ట్‌ను జనవరి 9,2026లో విడుదలచేస్తున్నట్లు మేకర్స్ అధికారికంగాప్రకటించారు. తెలుగు, తమిళ, హిందీ, కన్నడ, మలయాళ భాషల్లో సినిమా వరల్డ్ వైడ్ గ్రాండ్ రిలీజ్‌కానుంది. బ్లాక్ బస్టర్ మాస్ యాక్షన్ ఎంటర్‌టైనర్స్ మెప్పించిన దర్శకుడు ప్రశాంత్ నీల్ ఇప్పుడు ఎన్టీఆర్ వంటి మ్యాన్‌ఆఫ్ నెక్స్ రేంజ్లో ప్రాజెక్ట్ చేస్తారనటంలో సందేహం లేదు. ఈ విషయం ఫ్యాన్స్‌లో మరింత ఆసక్తి పెంపొందిస్తోంది. ఇండియన్ సినీ హిస్టరీ ఈ మూవీ సరికొత్త రికార్డును క్రియేట్ చేస్తుందని అందరూ ఆసక్తిగా ఎదురు చూస్తున్నారు. ప్రతిష్టాత్మకమైన నిర్మాణసంస్థలు మైత్రీ మూవీమేకర్స్, ఎన్టీఆర్ ఆర్ట్ బ్యానర్స్‌పై ఈసినిమా రూపొందనుంది. ఎన్టీఆర్, ప్రశాంత్ నీల్ కాంబో మూవీ అంటే అభిమానుల్లో, ప్రేక్షకుల్లో ఎలాంటి అంచనాలుంటాయో, ఆ ఎక్స్‌పెక్టేషన్స్‌ను మించేలా ఎన్టీఆర్‌నీల్ చిత్రాన్ని భారీ బడ్జెట్‌తో నిర్మించి, కెజియఫ్ తరహా ఓ సరికొత్త సినిమాటిక్ ఎక్స్‌పీరియెన్స్ అందించనున్నారు మేకర్స్. మైత్రీ మూవీ మేకర్స్. ఎన్టీఆర్ ఆర్ట్స్ బ్యానర్స్‌పై నందమూరి కళ్యాణ్‌రామ్. నవీన్ ఎర్నేని, రవిశంకర్ ఎలమంచి, హరికృష్ణ కొసరాజు ఈ చిత్రాన్ని నిర్మిస్తున్నారు. భువన్‌గౌడ సినిమాటోగ్రఫీ అందిస్తోన్న ఈచిత్రానికి రవి బస్రైర్ సంగీతాన్ని అందిస్తున్నారు. చలపతి ప్రొడక్షన్ డిజైన్‌గా వర్క్ చేస్తున్న ఈ భారీ చిత్రం కోసం స్టార్ యాక్టర్స్, నటీనటులు సిద్ధమవుతున్నారు.

'ది డీల్' పోస్టర్ రిలీజ్

డిజిక్వెస్ట్, సిటిడెల్ క్రియేషన్స్ బ్యానర్లో .. డాక్టర్ అనితారావు సమర్పణలో రూపొందిన పద్మా రమాకాంతరావు, కొల్వి రామకృష్ణ నిర్మాతలుగా వ్యహరించిన 'ది డీల్' సినిమాను హైదరాబాద్‌లోని ప్రొడ్యూసర్స్ కౌన్సిల్ హాల్‌లో ఆవిష్కరించారు. ఈ కార్యక్రమానికి ముఖ్యఅతిథిగా హాజరైన రిటైర్డ్ ఐఏఎస్ డాక్టర్ కేవి రమణాచారి సినిమా పోస్టర్‌ను ఆవిష్కరించారు. ఈ సందర్భంగా ఆయన మాట్లాడుతూ, నటన, దర్శకత్వంపై మంచి అవగాహన ఉన్న హనుకోట్ల ది దీల్ సినిమాతో ముందుకు రావడం సంతోషకరమని అన్నారు. సస్పెన్స్ థ్రిల్లర్‌గా వస్తున్న ఈ సినిమా మంచి విజయం సాధించాలని ఆకాంక్షించారు. తెలుగు సినీరంగంలో అడుగుపెడుతున్న దర్శకుడు హనుకోట్లకు అభినందనలు తెలిపారు. సినిమా కథా నాయుడు, దర్శకుడు హనుకోట్ల మాట్లాడుతూ, రంగస్థలం నుండి సినిమావైపు అడుగులు వేస్తున్నాను ప్రేక్షకులు ఆశీర్వదించాలని కోరారు. ఒక డిఫరంట్ స్టోరీతో మీ ముందుకు వస్తున్నానన్నారు. డిజికెస్ట్ ఇండియాలిమిటెడ్ ఎమ్‌డి కె. బాసిరెడ్డి మాట్లాడుతూ, డీల్ సినిమా చూశాను చాలా బాగా వచ్చిందని తెలిపారు. పెద్ద స్టార్స్‌లేని సినిమాలను ప్రోత్సహించాల్సిన అవసరం ఉందని అన్నారు. టిఎఫ్‌పిసి అధ్యక్షుడు కె.ఎల్. దామోదర్ ప్రసాద్ మాట్లాడుతూ కంటెంట్ ఏ కింగ్ లాంటిదని అన్నారు. ప్రముఖ సినీ రచయిత బుర్రి సాయిమాధవ్ మాట్లాడుతూ, క్రియేటివిటీతో వచ్చిన సినిమా నిలబడతాయని అన్నారు. డీల్ సినిమా జనాదరణపొందాలని కోరుతున్నానన్నారు. ఈ కార్యక్రమంలో ప్రముఖ సినీ రచయిత ఆకేళ్ల శివప్రసాద్ నిర్మాత రామకృష్ణ కొల్వలతో పాటు సినిమా యూనిట్ పాల్గొన్నారు. రెబల్‌స్టార్ ప్రభాస్ ఈశ్వర్ సినిమా హీరో ఫ్రెండ్‌గా సినిమా రంగానికి పరిచయమైన హనుకోట్ల ఆతర్వాత ఆర్‌జెగా, నటునిగా నాటకరచయితగా, ఆధునిక నాటక దర్శకుడిగా ఎన్నో ప్రయోగాలు చేశారు. ఇప్పుడు ఆయన తాజాగా 'దిడీల్' సినిమాతోహీరోగా, దర్శకునిగా మన ముందుకు వస్తున్నారు.

ప్రొడక్షన్ నం.1 రెగ్యులర్ షూటింగ్

హీరో నాగశౌర్య తన నూతన చిత్రాన్ని అనౌన్స్ చేశారు. డెబ్యుటెంట్ రామ్ దేశిన (రమేష్) దర్శకత్వం వహించే ఈచిత్రాన్ని శ్రీ వైష్ణవి ఫిలింస్ బ్యానర్‌పై న్యూకమ్మర్ శ్రీనివాసరావు చింతలపూడి నిర్మిస్తున్నారు. ఇది శౌర్యహై-బడ్జెట్ ప్రాజెక్ట్‌గా వుండబోతోంది. యూనివర్సల్ అప్పీల్‌వున్న కథ, బిగ్ హిట్‌తో పాటు శౌర్యకు స్ట్రాంగ్ కమ్ బ్యాక్ కాబోతున్న ఈ నూతన చిత్రం రెగ్యులర్ షూటింగ్ ప్రారంభమైయింది. సినిమా నిర్మాణంపై ఫ్యాషన్ ఉన్న బిజినెస్ మ్యాన్ చింతలపూడి శ్రీనివాస్‌రావు క్యాలిటీ చిత్రాలను నిర్మించి కొత్త టాలెంట్‌ని తెరపైకి తీసుకురావాలని తపనతో పరిశ్రలోకి అడుగుపెడుతున్నారు. తను రమేష్ కథలో మెస్మరైజ్ అయ్యారు. రమేష్, ప్రముఖ దర్శకులు గౌతమ్ వాసుదేవ్ మీనన్, వైవిఎస్ చౌద, శ్రీను వైట్ల వద్ద డైరెక్షన్ డిపార్ట్మెంట్‌లో పనిచేశారు. అనేక విజయవంతమైన చిత్రాలకు సహ రచయితగా పనిచేశారు. యాక్షన్ ఎంటర్‌టైనర్‌గా రూపొందే ఈ చిత్రంలో సముద్రఖని, రాజేంద్రప్రసాద్, సాయికుమార్, మైమ్ గోపి, శ్రీదేవి విజయ్‌కుమార్‌లతో ప్రముఖ నటులు కీలకపాత్రలు పోషిస్తున్నారు. ఈ చిత్రానికి టాప్‌టెక్నీషియన్స్ పని చేస్తున్నారు. ప్రముఖ సినిమాటోగ్రాఫర్ రసూల్ ఎల్లోర్ డీవోపీగా పని చేస్తుండగా హీరిస్ జయరాజ్‌తెలుగు సినిమాకి కంబ్యాక్ ఇస్తూ ఈ చిత్రానికి సంగీతం అందిస్తున్నారు. ఆర్ట్ డిపార్ట్ మెంట్‌ను రాజీవ్ నాయర్ పర్యవేక్షించగా, కోటగిరి వెంకటేశ్వరరావు ఎడిటర్‌గా పనిచేస్తున్నారు. నటీనటులు: నాగశౌర్య, సముద్రఖని, రాజేంద్రప్రసాద్, సాయి కుమార్, మైమ్‌గోపి, శ్రీదేవి విజయ్‌కుమార్, వెన్నెలకిషోర్, బ్రహ్మాజీ, పృథ్వి, అజయ్, ప్రియ, నెల్లూరు సుదర్శన్, కృష్ణుడు, చమ్‌క్‌చంద్ర, శివన్నారాయణ. సాంకేతిక సిబ్బంది: రచన, దర్శకత్వం: రామ్‌దేశిన (రమేష్), నిర్మాత: శ్రీనివాసరావు చింతలపూడి, బ్యానర్: శ్రీవైష్ణవిఫిల్మ్స్, డీవోపీ: రసూల్ ఎల్లోర్, సంగీతం: హారిస్ జైరాజ్, ఆర్ట్: రాజీవ్‌నాయర్, ఎడిటర్: కోటగిరి వెంకటేశ్వరరావు, ఫైట్స్: రామ్‌లక్ష్మణ్, పృథ్వీ, కొరియోగ్రాఫర్లు: రాజు సుందరం, ప్రేమ్‌రక్షిత్, విజేశేఖర్, భోబిపాల్రాజ్, లిరిక్స్: చంద్రబోస్, రామజోగయ్య శాస్త్రి, కాసర్లశ్యామ్, కృష్ణకాంత్, ఎగ్జిక్యూటివ్ ప్రొడ్యూసర్: సుధాకర్ వినుకొండ, పీఆర్వో: వంశీ-శేఖర్ తదితరులు.

సినీ రంగంలోకి ఎన్‌టిఆర్ ముని మనుమడు

ఈ సినిమాకి సాహిత్య చిచ్చర పిడుగు చంద్రబోస్ అద్భుతమైన లిరిక్స్ అందిస్తున్నారు. సాయిమాధవ్ బుర్రా మాటలు రాయడం ఆనందంగా వుంది. తెలుగమ్మాయి అందాలరాశి వీణారావ్‌ని హీరోయిన్‌గా పరిచయం చేస్తున్నాం. ప్రెస్ మీట్‌లో డైనమిక్ డైరెక్టర్ వైవిఎస్ చౌదరి. తెలుగు చిత్రసీమలో విశిష్టమైన నందమూరి వారసత్వాన్ని మరింత ముందుకు తీసుకువెళుతూ, లెజెండరీ శ్రీ ఎన్టీఆర్ ముని మనవడు, హరికృష్ణ మనవడు, దివంగత శ్రీజానకి రామ్ తనయుడు యంగ్ చాప్‌నందమూరి తారకరామరావు ఫిలిమ్స్‌లోకి గ్రాండ్ ఇస్తున్నారు. డైనమిక్ డైరెక్టర్ వైవిఎస్ చౌదరి రచన, దర్శకత్వం వహిస్తున్న ఈ ఎక్సయిటింగ్ ప్రాజెక్ట్‌ని 'న్యూ టాలెంట్ రోల్స్' బ్యానర్‌పై యలమంచిలి గీత నిర్మించనున్నారు. ఈ సందర్భంగా నిర్వహించిన ప్రెస్‌మీట్‌లో డైనమిక్ డైరెక్టర్ వైవిఎస్ చౌదరి మాట్లాడుతూ సభకు నమస్కారం. ఈ రోజు చాలా ఆనందంగావుంది. మా మొదటి ఈ వెంట్ నందమూరి బాలకృష్ణ పుట్టినరోజున జరుపుకున్నాం. కార్యక్రమం సూపర్‌స్టార్ మహేష్‌బాబు బర్త్‌డే సందర్భంగా జరుపుకోవడం చాలా ఆనందంగా వుంది. ఈ వేడుకకు చాలా మెరుపులు వున్నాయి. ఈ కథను నేను రాసుకున్నాను. దీనికి అర్థవంతమైన మాటలు రాయడానికి సమర్థవంతమైన మాటల రచయిత కావాలి. కంచె సినిమా చూసినప్పుడు సాయిమాధవ్ బుర్రి పనిచేయాలని అనుకున్నాను. ఆయన అన్ని సినిమాలకు న్యాయం చేశారు. ప్రతి సినిమాకి గొప్పగా ఎదిగారు. ఇప్పుడు ఈ సినిమాతో ఆయన పనిచేయడం చాలా ఆనందంగా వుంది. ఈ సినిమాకి కీరవాణి లాంటి యుగపురుషుడు లాంటి వారు, ఒకసంగీత దర్శకుడి ఎంత ప్రావీణ్యం ఉండాలో అంత ప్రావీణ్యం ఉన్న సంగీత దర్శకులు ఆయన నామొదటి సినిమాకు పని చేయడం నా అదృష్టం. సాహిత్య చిచ్చర పిడుగు చంద్రబోస్‌గాకి సాహిత్యాన్ని అందిస్తున్నాము. ఈ సినిమాకి తెలుగమ్మాయి తారసపడింది. గొప్ప రూపసౌందర్యం వుంది. ఆమె వీణారావు. మంచి కూచిపూడీ డ్యాన్సర్. ఈ మూవీలో అతిరథ మహారథులు ఇంకెందరో ఉన్నారు. అలాగే కొత్త టాలెంట్‌ని ప్రోత్సహిస్తున్నామని అన్నారు. డైలాగ్ రైటర్ సాయిమాధవ్ బుర్రా మాట్లాడుతూ, న్యూ టాలెంట్ రోర్స్ బ్యానర్‌లో వైవి చౌదరి కీరవాణి, చంద్రబోస్ లాంటి వారితో పనిచేసే అవకాశం ఇచ్చిన నిర్మాత యలమంచి గీతకి ధన్యవాదాలు.కథ విన్నాను. చాలా మంచి కథ. మంచిడైలాగ్స్ రాసే అవకాశం ఉన్న కథ. ప్రాణం పెట్టి ఈ సినిమాకి పనిచేస్తానని అన్నారు. నటీనటులు: నందమూరి తారకరామారావు, వీణారావ్. సాంకేతిక సిబ్బంది: కథ, స్క్రీన్‌ప్లే అండ్ దర్శకత్వం: వైవిఎస్‌చౌదరి, బ్యానర్: న్యూటాలెంట్ రోర్స్, నిర్మాత: యలమంచి గీత, సంగీతం: ఎంఎం కీరవాణి, సాహిత్యం: చంద్రబోస్, డైలాగ్స్: సాయి మాధవ్‌బుర్రి, ఎగ్జిక్యూటివ్ ప్రొడ్యూసర్: రమేష్ అత్తిలి.

'రాధే కృష్ణ' మూవీ టీజర్

ఎస్‌వి క్రియేషన్స్ బ్యానర్‌పై ఊడుగుసుధాకర్ నిర్మాతగా ఇస్మాయిల్‌షెక్ దర్శకత్వంలో ఎస్ఎస్ సైదులు హీరోగా భ్రమరాంబిక, అర్పిత లోహి హీరోయిన్లగా ఎంఎల్ రాజా సంగీత దర్శకత్వంలో వస్తున్న సినిమా రాధేకృష్ణ. ఈ సినిమా తెలుగు, బంజారా రెండు భాషల్లో విడుదల చేస్తున్నారు.ఈ సినిమాకి సంబంధించిన టీజర్ లాంచ్ ఈవెంట్ గ్రాండ్‌గా జిరిగింది. ఈ కార్యక్రమంలో ముఖ్య అథిలుగుగా నిర్మాత బెక్కం వేణుగోపాల్, నిర్మాత తల్లూరి, హరోసోహెల్, ఆటో రాంప్రసాద్ విచ్చేశారు. ఈ సందర్భంగా

నిర్మాత రామ్ తల్లూరి మాట్లాడుతూ, ఇది మా జిల్లాలో తీసిన సినిమా టీజర్ బాగుంది. పాటలు బాగున్నాయి. కొత్త వాళ్లని ఎంకరేజ్ చేస్తే ఇంకా మంచి సినిమాలు వస్తాయి. నిర్మాతలకి డబ్బులు నటీనటులకు మంచి పేరు తీసుకురావాలని కోరుకుంటున్నాను. నిర్మాత బెక్కం వేణు మాట్లాడుతూ, చిన్న సినిమాలకు సపోర్ట్ చేయడానికి నేను ముందుంటాను. కష్టానికి తగ్గినప్రతిఫలం సక్సెస్ రూపంలో రావాలని ప్రొడ్యూసర్‌కి డబ్బులు, పేరు తెచ్చిపెట్టాలని కోరుకుంటున్నాను.హీరో సోహైల్ మాట్లాడుతూ, ఈ సినిమా టీం నాకు ఫ్యామిలీ లాంటిది. ఈ సినిమా టీం కూడా అదే పట్టుదలతో మంచి సినిమా చేశారు. కథా రచయిత రాజేష్ మాచర్ల మాట్లాడుతూ, ఈ సినిమాకు సపోర్టు చేయడానికి వచ్చ వారిందరికి కృతజ్ఞతలు తెలియజేసుకుంటున్నాను.చిన్న సినిమా అయినా అందరికీ నచ్చుతుందని నమ్మకం నాకుంది. థియేటర్‌లో ప్రేక్షకులందరూ ఎంజాయ్ చేస్తారన్నారు. నిర్మాత ఉడుగు సుధాకర్ మాట్లాడుతూ, నన్ను సపోర్టు చేయడానికి వచ్చిన బెక్కం వేణు, హరోసోహెల్, రామ్ తల్లూరి, ఆటో రాంప్రసాద్‌లకు కృతజ్ఞతలు.ప్రేక్షకులు ఈ సినిమా మంచి సపోర్ట్ చేయాలని కోరుకుంటున్నాను. దర్శకుడు ఇస్మాయిల్ షేక్ మాట్లాడుతూ, ఈ ఈవెంట్‌కు వచ్చి సపోర్ట్ చేస్తున్న హీరో సోహైల్ ఆటో రాంప్రసాద్‌కి ప్రత్యేక కృతజ్ఞతలు అన్నారు.

'మిస్టర్ బచ్చన్'లో బ్యూటీఫుల్ క్యారెక్టర్ చేశా

మాస్ మహారాజా రవితేజ, మాస్ డైరెక్టర్ హరీష్ శంకర్ హైలీ యాంటిసిపేడెడ్ మూవీ 'మిస్టర్ బచ్చన్' అన్ని కమర్షియాల్ ఎలిమెంట్స్‌తో హ్యుజ్ బజ్ క్రియేట్ చేస్తుంది. ప్రతిష్టాత్మకమైన పీపుల్ మీడియా ఫ్యాక్టరీ బ్యానర్‌పై అత్యద్భుతమైన గ్రాండియర్‌తో నిర్మాత టి.జి.విశ్వప్రసాద్ ఈ సినిమాని నిర్మించారు. ఇందులో రవితేజకు జోడిగా భాగ్యశ్రీ బోర్సే నటించింది. మిస్టర్ బచ్చన్ ఆగస్టు 15న స్వాతంత్ర్య దినోత్సవం రోజున రానుంది. ఈ నేపథ్యంలో హీరోయిన్ భాగ్యశ్రీ బోర్సే విలేకరుల సమావేశంలో సినిమా విశేషాలని పంచుకున్నారు.

మీకు సినిమాలపై ఇంట్రెస్ట్ ఎప్పుడు ఏర్పడింది? మిస్టర్ బచ్చన్ ప్రాజెక్ట్‌లోకి ఎలా వచ్చారు?

మాది ఔరంగాబాద్, మహారాష్ట్ర. మా నాన్నగారు ఉద్యోగరీత్యా నైజీరియా షిఫ్ట్ అయ్యారు. అక్కడే నా స్కూలింగ్ జరిగింది. బిజినెస్ మేనేజ్మెంట్ కోసం ముంబై వచ్చాను. గ్యాడ్యువేషన్‌లో ఉండగా మోడలింగ్ చేయమని పోత్సహించారు. ఆ ఫీల్డ్‌లోకి అడుగుపెట్టిన తర్వాత చాలా నచ్చింది. కెమెరా భయం పోయింది. కొన్ని కమర్షియల్ చేశాను.

మీ మొదటి సినిమా మాస్ మహారాజా రవితేజతో నటించే అవకాశం వచ్చింది కదా.. ఆయన ఎనర్జీ మ్యాచ్ చేయగలిగారా?

నేను ఏదైనా చేసినప్పుడు హండ్రెడ్ పెర్సెంట్ ఇవ్వడానికి ప్రయత్నిస్తాను. హార్డ్ వర్క్ చేయడానికి సిద్ధంగా వుంటా. రవితేజతో పనిచేయడం చాలా ఎక్సైయింటింగ్‌గా అనిపించింది.

ఇందులో మీ పాత్ర ఎలా ఉండబోతోంది?

ఇందులో నా పాత్ర పేరు జిక్కీ. తను తెలుగు మార్వాడీ గర్ల్. తను చాలా క్యూట్ లవబుల్.

హీరోయిన్ భాగ్యశ్రీ బోర్సే

ఇందులో మీ మెమరబుల్ మూమెంట్?

ఇందులో క్యాసెట్ రికార్డింగ్ షాప్‌లో ఓ సీన్ వుంటుంది. ఆ సీన్ చేసిన తర్వాత డైరెక్టర్‌గారు 'ఐయాం ప్రౌడ్‌ఆఫ్‌యు' అన్నారు. అదిఎప్పటికీ గుర్తుండిపోతుంది.

షూటింగ్‌లో ఎదురుకొన్న ఛాలెంజ్‌కి పార్ట్ ఏమిటి?

నేను నార్త్ అమ్మాయిని, తెలుగు భాషను అర్థం చేసుకోవడం చాలా కష్టంగా అనిపించింది. తర్వాత ఈజీ అయింది.

హరీష్‌శంకర్‌తో వర్క్ చేయడం ఎలా అనిపించింది?

హరీష్ చాలా పాషేట్ డైరెక్టర్, వారితో వర్క్ చేయడం చాలా ఫన్‌ఎక్స్‌పీరియన్స్.

పాటల్లోనమీ డ్యాన్స్ మూమెంట్స్ ట్రెండింగ్‌గా వున్నాయా? ఈ రెస్పాన్స్ ఊహించారా?

నాకు డ్యాన్స్ అంటే ఇష్టం ఫ్రీ టైమ్‌లో డ్యాన్స్ చేస్తుంటాను అన్నారు.

తమిళ బైలింగ్వల్ మూవీ 'గుడ్ బ్యాడ్ అగ్లీ'

సహస్ర ఎంటర్టైన్మెంట్స్ బ్యానర్‌పై నిశాంత్, ఎంఎన్ ఓపీ సమర్పణలో.. నిర్మాత నరేంద్ర బుచ్చి రెడ్డి, దర్శకుడు బసిరెడ్డి రానా దర్శకత్వంలో తెరకెక్కుతున్న తాజా చిత్రం హైడ్‌న్‌సిక్ మోషన్ పోస్టర్ రిలజీ అయింది. హీరో నటుడు శివాజీ చేతుల మీదుగా ఈ మోషన్ పోస్టర్ ఆవిష్కరణ జరిగింది. ఈ సందర్భంగా ఏర్పాటు చేసిన ప్రెస్‌మీట్‌లో మూవీ కాస్ట్ అండ్ క్రూతో పాటు ముఖ్య అతిథిలు పాల్గొని మాట్లాడారు. నటుడు హీరో శివాజీ మాట్లాడుతూ, ముందుగా హైడ్‌న్ సిక్ టీం అందరికీ శుభాకాంక్షలు. ఈ సినిమా డైరెక్టర్ బసిరెడ్డి మంచి వ్యక్తిత్వంలోపాటు కష్టపడే తత్వం ఉన్న వ్యక్తి అన్నారు. అలాగే హీరో హీరోయిన్లకి అభినందనలు. ఇండస్ట్రీలో కొత్త టాలెంట్ ఈమధ్య ఎక్కువస్తుందఅని, చాలా మంచి పరిణామం, ఒకప్పటిలా కాదు.ఇప్పుడు అవకాశం అందుకోవడం సులభమైందని, మంచి కటెంట్ ఉంటే ఇండస్ట్రీలో నిలబడొచ్చని అన్నారు.మల్లి అంకం మాట్లాడుతూ. ఈ చిత్ర డైరెక్టర్ బసిరెడ్డి టాలెంట్ ఏమిటో తనకి తెలుసునని, కచ్చితంగా హైడ్‌న్ సిక్ చిత్రం ప్రేక్షకులను ఆదరిస్తుందని, ఈ చిత్రంలో నటించి నటీనటులకు మంచి పేరు తీసుకొస్తుందని పేర్కొన్నారు. డైరెక్టర్ ఆదిత్య హసన్ మాట్లాడుతూ, సినిమాపై కమాండ్‌తో పాటు కాన్ఫిడెన్స్ ఉన్న దర్శకులు బసిరెడ్డి రానా అని ఆదిత్య హసన్ పేర్కొన్నారు. ఈ చిత్రంలో నటించిన హీరో విశ్వంతనకు శుభాకాంక్షలు తెలిపారు. డైరెక్టర్ నవీన్ మేడారం మాట్లాడుతూ, బసిరెడ్డి ఒక్కడుంటే సెట్ చాలా హుషారుగా వుంటుందని చెప్పారు.అతనికథ చాలా యూనిక్‌వేలు ఉందని చెప్పిన దానికంటే అద్భుతంగా తెరకెక్కించగలడని నమ్ముతున్నట్లు అదే నిజమైందని పేర్కొన్నారు. హైడ్‌న్‌సిక్స్ దర్శకుడు బసిరెడ్డి రానా మాట్లాడుతూ, ఈ చిత్రం మోషన్ పోస్టర్ లాంచింగ్‌కి వచ్చిన అందరికీ పేరు పేరున ధన్యావాదాలు.ముఖ్యంగా హీరో శివాజీ చేతులు మీదుగా మోషన్ పోస్టర్ లాంచ్ చేసినందుకు థాంక్స్ చెప్పారు. ఈ చిత్రాన్ని చూసిన డైరెక్టర్ నవీన్ మేడారం ఒక క్రైమ్ థ్రిల్లరన్ ఇలా కూడా చెప్పొచ్చా అని ఎక్సైట్టెంట్‌తో ఆయన ఆ చిత్రాన్ని ప్రజెంట్ చేస్తున్నట్లు చెప్పారు. ఏ కష్టం వచ్చినా ఏ రాత్రి అయినా డోర్ కొడితే వెంటనే తీసే గొప్ప వ్యక్తి నవీన్ మేడారం అనితెలిపారు. కచ్చితంగా సినిమా అందరినీ రంజింపజేస్తుందని ప్రామీస్ చేశారు. ఈ చిత్రంలో పని చేసిన ప్రతి ఒక్కరికీ పేరు పేరున ధన్యవాదాలని అన్నారు. హీరోయిన్ శిల్ప మాట్లాడుతూ, ఈ చిత్రంలో ఒక పోలీస్ క్యారెక్టర్‌లో నటించినట్లు అది చాలా స్ట్రాంగ్ రోలని ఆ పాత్రను రైట్ చేసినప్పుడే అర్థమైందని అన్నారు. ఆయననుంచి మర్ని మంచి చిత్రాలు రావాలని కోరారు. హీరో విశ్వంత్ మాట్లాడుతూ, చిన్నప్పటి నుంచి మహేష్‌బాబు అంటే ఇష్టమని ఆయన సినమాలకు కటౌట్లు కట్టిన రోజునుంచి ఆయన బర్త్‌డేరోజు తన సినిమా మోషన్ పోస్టర్ లాంచ్ చేయడం అనేది చాలా అద్భుత సంఘటన అని పేర్కొన్నారు.ఈ సినిమా ఖచ్చితంగా అందరినీ ఆకర్షిస్తుందన్నారు. ఇది కూడా ఖచ్చితంగా బ్లాక్ బస్టర్ హిట్ అవుతుందని తెలిపారు. ఈ చిత్రంలో పనిచేసిన ప్రతి ఒక్కరికి ధన్యవాదాలు చెప్పారు.

హైడ్‌న్ సిక్ మోషన్ పోస్టర్ ఆవిష్కరణ

రుహానీ శర్మ నయా లుక్

స్టార్ హీరో అజిత్‌కుమార్‌తో పాన్ ఇండియా ప్రొడక్షన్ హౌస్ మైత్రీ మూవీ మేకర్స్‌రూపొందిస్తున్న బిగ్గెస్ట్ ఎంటర్‌టైనర్ 'గుడ్ బ్యాడ్ అగ్లీ'. ఈ తెలుగు తమిళ ద్విభాషా చిత్రానికి ఆదిక్ రవిచంద్రన్ రచన, దర్శకత్వం వహిస్తు న్నారు. ఇప్పటికే విడుదలైన ఈ సినిమా ఫస్ట్‌లుక్‌కి ట్రెమండస్ రెస్పాన్స్ వచ్చింది. అజిత్‌కుమార్ మూడు డిఫరెంట్ ఎక్స్‌ప్రెషన్స్‌లో ప్రెజెంట్ చేసిన ఈ పోస్టర్ హ్యుజ్ బజ్ క్రియేట్ చేసింది. ప్రస్తుతం హైదరాబాద్‌లో ఈ సినిమా షూటింగ్ శరవేగంగా జరుగుతోంది. ఈ కీలకమైన షెడ్యూల్‌లో అజిత్‌కుమర్, ఇతర నటీనటులు క్రూషియల్ సీన్స్ షూట్ చేస్తున్నారు. ఇటీవలి బ్లాక్ బాస్టర్ 'మార్క్ ఆంటోని'తో విజయాన్ని అందుకున్న అధిక్ రవిచంద్రన్ ఇప్పుడు స్టైలిష్ యాక్షన్ థ్రిల్లర్‌గా గుడ్ బ్యాడ్ అగ్లీని తీసుకువస్తున్నారు. కోలీవుడ్ సూపర్ స్టార్ అజిత్ కుమార్ డిఫరెంట్ షెడ్స్‌తో కూడిన వెర్సలైట్ పాత్రలో నటిస్తున్న ఈ చిత్రం ఎక్సయిటింగ్ సినిమాటిక్ అనుభూతిని అందించనుంది. నవీన్‌యెర్నేని, వై రవిశంకర్ నిర్మిస్తున్న 'గుడ్ బ్యాడ్ అగ్లీ' టాప్ టెక్నికల్ టీం పని చేస్తున్న ఇండియన్ సినిమాలో ఒక హైలీ యాంటిసిపేటెడ్ ప్రాజెక్ట్. ఈ చిత్రానికి రాక్‌స్టార్ దేవీశ్రీ ప్రసాద్ సంగీతాన్ని అందిస్తున్నారు, అభినందన్ రామానుజం సినిమాటోగ్రఫీని నిర్వహిస్తారు. విజయ్ వేలుకుట్టి ఎడిటింగ్, జి.ఎంశేఖర్ ప్రొడక్షన్ డిజైన్‌ను పర్యవేక్షిస్తున్నారు. ఈ చిత్రం 2025 సంక్రాంతికి విడుదల కానుంది. గుడ్‌బ్యాడ్ అగ్లీ అభిమానులకు, ఆడియన్స్‌కు గ్రేట్ సినిమాటిక్ ఎక్స్‌పీరియన్స్‌ని అందించడానికి సిద్ధంగా ఉంది. తారాగణం: అజిత్‌కుమార్, సాంకేతికి సిబ్బంది: రచన అండ్ దర్శకత్వం: అధిక్‌రవిచంద్రన్, డీవోపీ: అభినందన్ రామానుజం, సంగీతం: దేవీ శ్రీప్రసాద్, ఎడిటర్: విజయ్‌వేలుకుట్టి, ప్రొడక్షన్ డిజైనర్: జిఎంశేఖర్, స్టంట్స్: సుప్రీం సుందర్, కలోయన్ వోడెనిచరోవ్, స్టైలిస్ట్: అనువర్ధన్/రాజేష్‌కుమర్సు, పీఆర్వో (తెలుగు): వంశీ శేఖర్.

చినుకుల్లోనూ మెరుపులీనుతూ..

సీజన్ ఏదైనా.. ముఖం అందంగా మెరవాలనుకుంటాం. అయితే ఈ వర్షాకాలంలో తడిసినప్పుడు మేకప్ కరుగుతుంది. ముఖమంతా ప్యాచ్‌లుగా కనిపించడంతో ఇబ్బందిగా అనిపిస్తుంది. అలాకాకుండా ఉండాలంటే మేకప్‌లో కొన్ని జాగ్రత్తలు తీసుకుంటే చాలంటున్నారు నిపుణులు.

చర్మాన్ని ఈ సీజన్‌లో పొడారనివ్వకుండా జాగ్రత్తపడాలి. వాతావరణం చల్లగా ఉందంటూ నీటిని తీసుకోకుండా ఉండకూడదు. శరీరానికి కావాల్సినంత నీటిని అందించాలి. అప్పుడే చర్మం ఆరోగ్యంగా తేమగా ఉంటుంది. ఇక మాయిశ్చరైజర్ విషయానికొస్తే మిగతా కాలాల్లో వాడే దానికి ప్రాధాన్యం ఇవ్వకూడదు. ఇది ముఖాన్ని జిడ్డుగా మారుస్తుంది. ఆ తరవాత ముఖంపై వేసే మేకప్‌నూ ప్రభావితం చేస్తుంది. బదులుగా నాణ్యమైన, నీటి ఆధారిత మాయిశ్చరైజర్‌ను ఎంచుకుంటే సరి. ఇది మేకప్‌కు మంచి బేస్ అవుతుంది.

చినుకులు పడినప్పుడు కూడా ముఖంపై ప్యాచెస్‌లా కనిపించనివ్వదు. మస్కారా కూడా వాటర్‌ప్రూఫ్ అయితేనే మేలు. కళ్లకు పెట్టిన వెంటనే త్వరగా ఆరుతుంది. తడికి కరగకుండానూ ఉంటుంది. మేకప్ తీసేయాలనుకున్నప్పుడు గులాబీనీళ్లలోనో కొబ్బరినూనెలోనో ముంచిన దూదితో తేలికగా శుభ్రం చేయొచ్చు.

పౌడర్ ఆధారితంగా... ముఖ చర్మం మృదువుగా మెరిసేలా కనిపించడానికి ముందుగా వేసే ప్రైమర్ విషయంలో మ్యాట్ ఫినిష్ ఇచ్చేదాన్ని ఎంచుకోవాలి. మేకప్ చెరిగిపోకుండా ఇది నిలపగలుగుతుంది. అలాగే మేకప్‌లో క్రీమ్స్ వినియోగంకన్నా పౌడర్ వాడితే మంచిది. ఈ సీజన్‌లో లైట్ వెయిట్ లిక్విడ్ ఫౌండేషన్‌లో ముందుగా కొంచెం వదులుగా ఉండే పౌడర్ కలుపుకోవాలి. మందపాటి ఫౌండేషన్ బ్రష్‌తో తేలికపాటిలేయర్స్‌గా అప్లై చేయాలి. ఈ విధానంలో ముఖం తడిసినా ప్యాచెస్‌లా కనిపించదు. స

తక్కువగా.... లిప్‌స్టిక్ గ్లాసీగా కనిపించేది కాకుండా మ్యాట్ లుక్ ఇచ్చేది తీసుకోవాలి. అనుకోకుండా చినుకుల్లో తడిసినప్పుడు ఇది చెరగకుండా, పెదవులకు న్యూట్రల్ టింట్ ఇస్తుంది. ఎక్కువ సమయ తాజాగా కనిపించేలానూ చేస్తుంది. అంతేకాదు, వర్షాకాలలో ఎంత తక్కువ మేకప్ వేస్తే అంత మంచిది. చెక్కిళ్లు, గడ్డం, ముక్కు చివర, కనుబొమల మధ్య మానరతం వాటర్‌ప్రూఫ్ కన్సీలర్‌ను బ్రష్‌తో కాస్తంత హైలైట్ చేయగలిగితే చాలు. చివరగా మేకప్ సెట్టింగ్ స్ప్రే తప్పనిసరి. ఇది మేకప్ కరగకుండా కాపాడుతుంది. చినుకుల్లోనూ మెరిసే మోము సొంతమవుతుంది. □

వారి గెలుపు వెనక పూర్ణిమ

2014 ఏషియన్ క్రీడలు.. శ్వేతా చౌదరి షూటింగ్‌లో కాంస్యం గెలిచింది. అలా విజేతలను ప్రకటించగానే.. ఆమె భర్త నుంచి పూర్ణిమకి ఫోన్! కాల్ కనెక్ట్ అవ్వగానే భావోద్వేగంతో 'థాంక్యు' అనే చెప్పాక అతనికీ నోట మాట పెగల్లేదు. ఇంకోసారి హీనా సిద్ధూ బంగారు పతకం గెలిచినప్పుడూ అంతే! అయితే ఈ సారి హీనానే నేరుగా ఆ మెడల్‌ని తెచ్చి పూర్ణిమ మెడలో వేసింది. అసలు ఎవరీ పూర్ణిమ రమణ్ గోమ్‌దిర్? వీళ్ల గెలుపులో ఆమె పాత్ర ఏమిటంటే..

ఇంట్లో ఎవరికీ క్రీడా నేపథ్యం లేదు. కానీ క్రికెట్ వస్తోందంటే పూర్ణిమ కుటుంబమంతా టివి ముందుకు చేరిపోతారు. ఇక బామ్మ సంగతైతే అసలు చెప్పనక్కర్లేదు. 80 ఏళ్ల వయసున్నా టెస్ట్ క్రికెట్ మ్యాచ్‌లనీ ఆసక్తిగా చూసేది. వాటిని ఆవిడ విశ్లేషిస్తోంటే పూర్ణిమ ఆసక్తిగా వినేవారు. అసలు బామ్మ నుంచే క్రికెట్‌పై ప్రేమ మొదలైందామెకు. ఈమె స్వస్థలం ఢిల్లీ. అహ్మదాబాద్, ఢిల్లీల్లో పెరిగారు. స్కూల్ క్రికెట్ టీమ్‌లో ఆడినా తరవాత కొనసాగించలేక పోయారు. కానీ ఆటలకు సంబంధించిన కెరియర్‌నే ఎంచుకోవాలన్నది పూర్ణిమ కల. కానీ ఇంట్లోవాళ్లకేమో తను వైద్యవిద్య చదివితే చూడాలని ఆశ. ఏం తోచక చూస్తోన్న పూర్ణిమకు ఆమె అంకుల్ ఫిజియోథెరపీ చదవమని సలహానిచ్చారు. అప్పుడైతే ఆటగాళ్లతో కలిసి పనిచేయొచ్చు. అమ్మానాన్నల కలా నెరవేరుతుందని బెంగళూరులోని రాజీవ్‌గాంధీ యూనివర్సిటీ ఆఫ్ హెల్త్ సైన్సెస్ నుంచి బ్యాచిలర్స్, మంగళూరులోని డా.ఎంవీ శెట్టి కాలేజ్ ఆఫ్ ఫిజియోథెరపీ నుంచి పిజి పూర్తి చేశారు.

ఆట నేర్చుకుని మరీ.. అమ్మాయి.. పైగా బక్కపలచన. ఈమె ఎలా ఈ రంగంలో నెగ్గుకొస్తుంది. సహాధ్యాయులు ఎన్నోసార్లు తన ముందే ఈ సందేహాన్ని వెలిబుచ్చేవారు. కానీ పూర్ణిమ అవేమీ పట్టించుకోకుండా కష్టపడి చదివారు. చదువు పూర్తవడంతోనే తొలి అవకాశం తలుపు తట్టింది. 2010 కామన్‌వెల్త్ క్రీడల్లో పోటీపడుతోన్న సీఆర్‌పిఎఫ్ షూటింగ్ టీమ్‌కి 'స్పోర్ట్స్ ఫిజియో'గా పనిచేసే అవకాశం దక్కించుకున్నారు. ఆట సాధనలో భాగంగా, వ్యాయామం చేసేటప్పుడు క్రీడాకారులు గాయాల పాలు అవ్వడం చూస్తుంటాం కదా. అలా కాకుండా జాగ్రత్తలు సూచించడం, పొరపాటున ఏదైనా ప్రమాదానికి గురైనా త్వరగా కోలుకునేలా చూడటం వంటివి ఈమె విధులు. ఉత్సాహంగా బాధ్యతలు నిర్వర్తించారు. దీంతో టెన్నిస్, రెజ్లింగ్.. ఇలా భిన్న క్రీడాకారులతో పనిచేసే అవకాశా లొచ్చాయి. అప్పుడే ఓ ఆలోచన తట్టింది పూర్ణిమకు. క్రీడాకారులకు సలహా ఇవ్వడం తేలికే. కానీ అవి వాళ్లకు నిజంగా ఉపయోగపడితేనే కదా ప్రయోజనం అనిపించింది. అది సాధ్యమవ్వాలంటే ఆట గురించి తెలిసుండాలి అనుకున్నా. అందుకే కోచ్‌ల దగ్గరికి వెళ్లి ఆటను నేర్పించమని అడిగా. కొత్తల్లో గాయాలు అవుతాయన్నా పర్లేదని చెప్పి మరీ నేర్చుకున్నా. అది ఆటగాళ్ల

గురించి లోతుగా తెలుసుకునే వీలు కల్పించింది అంటారు పూర్ణిమ. ఈ తత్వమే ఆమెకు ఒలింపిక్స్‌లో పాల్గొనే క్రీడాకారులతో పనిచేసే వీలు కల్పించింది.

విజేతలుగా చేయాలని.... ఒలింపిక్ గోల్డ్ క్వెస్ట్ (ఓజీక్యూ).. పూర్ణిమ పనితీరును గమనించి, తమతో కలిసి పనిచేయమని ఆహ్వానించింది. ఓజీక్యూ.. సత్తా ఉన్న క్రీడాకారురలను ఎంపిక చేసి, ఆరోగ్యకరమైన ఆహారం దగ్గర్నుంచీ కోచింగ్, అవసరమైన పరికరాలు అందించడం వరకూ అన్ని అంశాల్లో సాయం చేస్తుంది. తగిన శిక్షణనిచ్చి మెరికల్లా తీర్చిదిద్దుతుంది. ప్రకాశ్ పదుకోణ్, విశ్వనాథన్ ఆనంద్, నీరజ్ బజాజ్, విద్యా షా వంటి ఎందరో ఈ సంస్థలో డైరెక్టర్లుగా ఉన్నారు. ఓజీక్యూతో కలిసి పూర్ణిమ 14 ఏళ్లుగా ఒలింపిక్స్ పారాలింపిక్స్ అభ్యర్థులకు శిక్షణలో సాయమందిస్తున్నారు. మెడికల్‌సైన్స్ విభాగానికి అధిపతిగా సంబంధిత బృందాన్నీ నడిపిస్తున్నారు. శ్వేత ఏషియన్ క్రీడలకు సిద్ధమయ్యేటప్పటికి వెన్నునొప్పితో బాధపడుతోంది. హీనాకేమో గాయంతో సమస్య. వీళ్లే కాదు.. ఇలాంటి సమస్యలతో సతమతమయ్యే మరెందరో క్రీడాకారులు వాటిని అధిగమించి పతకం సాధించినప్పుడు నేనే గెలిచా అన్నంత ఆనందం అనే పూర్ణిమ ప్రో టెన్నిస్ అకాడమీలోనూ సేవలందిస్తున్నారు. ఇంటర్నేషనల్ రగ్బీ టోర్నమెంట్‌కి డోపింగ్ కంట్రోల్ ఆఫీసర్‌గా పనిచేశారు. ట్రాన్స్‌స్టాడియా యూనివర్సిటీకి ప్రోగ్రామ్ డైరెక్టర్ కూడా. □

సహజంగా పరిమళిద్దాం..

పార్టీ, ఫంక్షన్ ఉంటే చాలు, అందంగా ముస్తాబు అయిపోతాం. తాజాదనం కోసం పెర్‌ఫ్యూమ్స్ వాడేస్తాం. అయితే వాటిల్లోని రసాయనాల కారణంగా కొన్నిసార్లు దుస్తులు పాడయ్యే అవకాశం ఉంది. అలా జరగకూడదంటే ఈ సహజ నూనెలు వాడాల్సిందే..

లావెండర్.. ఇందులో యాంటీ ఇన్‌ఫ్లమేటరీ లక్షణాలు ఉంటాయి. ఇది చర్మాన్ని ఇన్ఫెక్షన్ల నుంచి కాపాడుతుంది. లావెండర్ ఆయిల్ నరాలను శాంతపరచి, మానసిక స్థితిని మెరుగుపరచడానికి సాయపడుతుంది.

పెప్పర్‌మింట్.. ఈ నూనెలో యాంటీ ఫంగల్, యాంటీ బ్యాక్టీరియల్ గుణాల కారణంగా దీన్ని పెర్‌ఫ్యూమ్‌గా వాడుకుంటే రోజంతా ఆహ్లాదంగా దీన్ని పెర్‌ఫ్యూమ్‌గా వాడుకుంటే, రోజంతా ఆహ్లాదంగా ఉంటుంది.

గంధం నూనె.. చందనం శీతలీకరణ గుణాలకు అనుగుణంగా ఉంటుంది. చర్మ సౌందర్యానికి ప్రసిద్ధి చెందిన గంధపు ఎసెన్షియల్ ఆయిల్‌ను పెర్‌ఫ్యూమ్‌గానూ ఉపయోగించవచ్చు. ఇది మానసిక స్థితిని మెరుగుపరిచి తాజాదనాన్ని అందిస్తుంది. రోజ్ ఎసెన్షియల్ ఆయిల్.. ఉత్తేజపరిచే సువాసనను కలిగి ఉంటుంది. ఇది యాంటీ ఇన్‌ఫ్లమేటరీ లక్షణాలను కలిగి ఆందోళన, ఒత్తిడులను తగ్గిస్తుంది. ఇది చర్మ సంరక్షణకు కూడా మంచిది. □

స్టీల్ సబ్బు

ఉల్లిపాయలు కోసినా, చేపలకి మసాలా పట్టించినా, వెల్లుల్లి దంచినా ఆ వాసన మన చేతుల నుంచిఓ పట్టాన పోదు. ఆ నీచు వాసన పోగొట్టుకోవడానికి సాధారణ సబ్బుతో రుద్దుతాం ఆ వాసన తినేటప్పుడు ఇబ్బందిగా ఉంటుంది. మరి దీనికి పరిష్కారం లేదా అంటే? ఎందుకు లేదు స్టీల్ సోప్ ఉందిగా. ఈ సబ్బుని ప్రత్యేకమైన స్టెయిన్‌లెస్‌స్టీల్‌తో తయారుచేసింది. ఈ సబ్బుతో చేతుల్ని రుద్దినప్పుడు.. ఉల్లిపాయ, వెల్లుల్లి వంటివాటిలో ఉండే ఘాటైన

సల్ఫర్ మూలకాలని గ్రహించి మన చేతులు దుర్వాసనలు రాకుండా అడ్డుకుంటుంది. □

గర్వం పతనానికి తొలిమెట్టు

'దేవుడు అహం కారులను ఎదిరించి దీనులకు కృప అనుగ్రహించును' (యాకోబు 4:6), 'దేవుడు అహంకారులను ఎదిరించి దీనులకు కృప అనుగ్రహించును' (1 పేతురు 5:5). ఈ వాక్యం రెండుసార్లు కొత్తనిబంధనలో పేర్కొనబడింది. ఎందుకని రెండుసార్లు ఒకేవిషయాన్ని చెప్పారంటే మనలో అహంకారం అస్సలు ఉండకూడదని అర్థం. ఒకమ్మాయి సిటీ బస్సు ఎక్కింది. ఆమె తాను దిగాల్సిన బస్టాప్‌ను బస్సు ఎక్కుతున్నప్పుడే డ్రైవర్‌కు చెప్పింది. డ్రైవర్ ముందే ఆ అమ్మాయికి ఈ బస్సు ఆ స్టాప్‌లో ఆగదు అని చెప్పాడు. అయితే ఆ అమ్మాయి డ్రైవర్‌తో కాస్త వాదనపెట్టుకుంది. ఎందుకు ఆపరు, అక్కడ స్టాప్ ఉందికదాని. అందుకు డ్రైవర్ ఏమీ అనలేదు. అయితే ఆమె తన స్టాప్ వస్తున్నప్పుడే ముందుకొచ్చింది. డ్రైవర్ ఆమెను చెవిలో ఇయర్‌బర్డ్స్ తీసి, సెల్‌ఫోన్‌ను బ్యాగులో పెట్టుకోమని చెప్పాడు. అందుకు ఆ అమ్మాయి ఆ

డ్రైవర్‌తో కాస్త అహంకారంగా వాదించింది. దీంతో డ్రైవర్ ఆమె దిగాల్సిన బస్టాప్‌లో బస్‌ను ఆపలేదు. ఆమె అడిగినా ఆపలేదు. ఆ అమ్మాయిలో ఉన్న గర్వమే ఆ బస్సు ఆగకపోయేందుకు కారణమని తోటిప్రయాణికులు అనుకున్నారు. దీన్నివల్ల ఆ అమ్మాయికి అమూల్యమైన సమయం వ్యర్థమైపోయింది. ప్రయాసపెరిగింది. మనలో దాగి ఉన్న అహంకారం చాలాసార్లు మనకే అనేక నష్టాలకు గురిచేస్తుంది. అహంకారమే కదా ఒకప్పుడు దేవుడి దూతగా ఉన్న లూసిఫర్ అపవాదిగా మారిపోయి, పాతాళలోకం, నరకాగ్నికి వారసుడిగా అయ్యాడు. సాతాను అహంకారం నేడు అనేకుల్లో ప్రవహిస్తోంది. అందుకే ఆధ్యాత్మికంగా ఎదగాల్సిందిపోయి, గర్వంతో పతనమై నరకాగ్నికి వారసులుగా జీవిస్తున్నారు. సర్వజ్ఞాని, అనంతశక్తి, సంపద, ఆధిపత్యం, మహిమాప్రభావం గల దేవాదిదేవుడు యేసుక్రీస్తు కూడా అన్నివిషయాల్లో తండ్రికి విధేయత చూపించాడు. తండ్రికి ఇష్టమైన పనులను ప్రభువు చేసాడు తప్ప, తనంతట తాను ఏదీ చేయలేదు. తండ్రికి ఏది ఇష్టమో యేసుప్రభువు దాన్నే చేశాడు. ప్రభువు అడుగుజాడల్లో మనం పయనించాలి. దేవుడు ప్రతి విశ్వాసికి ఏదో ఒక తలాంతు లేక వరం ఇస్తాడు. కొందరు బాగా దేవుడి వాక్యాన్ని బోధిస్తారు, మరికొందరు పాటలు బాగాపాడతారు, చక్కగా పని చేస్తారు. అయితే ఆ టాలెంట్‌ను బట్టి పేరు, సంపద పెరిగేసరికి మొదట ఉన్న విధేయత, దీనత్వం ఉండదు. తమలో ఉన్న టాలెంట్‌ను బట్టి దేవుడిని మహిమపరుస్తూ, అనేకులను దేవుడి మార్గంలో నడిపించేందుకు బదులుగా గర్వంతో విర్రవీగుతూ పతనమైపోతున్నారు. తగ్గించుకునే స్వభావాన్ని మనం అలవర్చుకోవాలి. 'నాశనమునకు ముందు గర్వము నడచును, పడిపోవుటకు ముందు అహంకారమైన మనస్సు నడచును' (సామెతలు 16:18). మనల్ని మనం ఎంతగా తగ్గించుకుంటామో, దేవుడు మనల్ని అంతగా హెచ్చిస్తాడు. కాబట్టి మన అనుదిన జీవితంలో అవమానాలు, హింసలు, అపార్థాలు వచ్చినా వాటన్నింటిలో మౌనంగా భరించాలి. దేవుడిసన్నిధిలో ప్రార్థన చేయాలి. దేవుడిపై, సంఘంపై మనకు అపారమైన ప్రేమ ఉండాలి. అప్పుడే మనం అన్నింటి భరించడమే కాదు, అన్నింటికి లోబడి, దీనత్వంతో జీవిస్తాం. మన ద్వారా దేవుడికి మహిమ కలగాలి.

-పి.వాణిపుష్ప

అంతర్వాణి

థోరన్..

కావలసినవి : మునగాకు-4 కప్పులు,

కొబ్బరి తురుము- కప్పు, ఉల్లిపాయ ముక్కలు- కప్పున్నర, ఉప్పు-రుచికి సరిపడా, ఆవాలు, జీలకర్ర, పసుపు, వెల్లుల్లి తరుగు- చెంచా చొప్పున, నూనె-2 టేబుల్ స్పూన్లు, ఎండుమిర్చి-3, కరివేపాకు-2 రెబ్బలు.

తయారీ : మునగాకునుకడిగి నీళ్లు లేకుండా వడకట్టాలి. మిక్సీ జార్‌లో కొబ్బరి తురుము, అరకప్పు ఉల్లిముక్కలు, పసుపు, వెల్లుల్లి తరుగు, ఎండుమిర్చి వేసి గ్రైండ్ చేయాలి. కడాయిలో నూనె వేడయ్యాక.. ఆవాలు వేయాలి. అవి చిటపట లాడతున్నప్పుడు జీలకర్ర, కరివేపాకు, మిగిలిన ఉల్లిముక్కలను జోడించాలి. అవి కాస్త వేగాక.. మునగాకు, ఉప్పువేసి మగ్గనివ్వాలి. మధ్యమధ్యలో కలియబెడుతూ.. పది నిమిషాల తర్వాత కొబ్బరి మిశ్రమం జత చేయాలి. ఇంకో ఏడు నిమిషాల తర్వాత దించేస్తే.. ఘుమఘుమలాడే 'మునగాకు థోరన్' సిద్ధం.

మునగ మఖానా...

కావలసినవి : ఫుల్ మఖానా- కప్పు, మునగాకు పొడి-టేబుల్ స్పూన్, నెయ్యి-రెండు చెంచాలు, ఛాట్ మసాలా-అర చెంచా, ఉప్పు-రుచికి సరిపడా.

తయారీ : కడాయిలో ముఖానాను కలియ తిప్పుతూ సన్న సెగ మీద వేయించాలి. నాలుగైదు

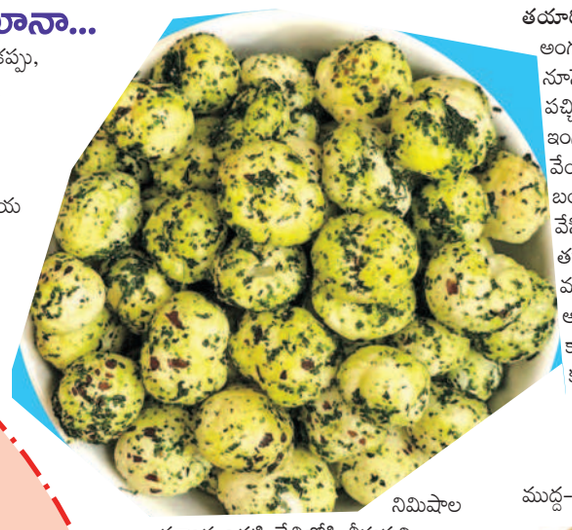

నిమిషాల తర్వాత ఒకటి చేతిలోకి తీసుకుని నొక్కిచూడండి. సాగకుండా విరిగితే చక్కగా వేగినట్లు. వీటిని గిన్నెలోకి తీసి..అదే కడాయిలో నెయ్యి, మునగాకు పొడి, ఛాట్ మసాలా, ఉప్పు, వేయించిన ఫుల్ మఖానా వేసి..నిమిషం వేయించి దించేయండి. ఇది వేడిగా ఉన్నప్పుడే కరకరలాడుతూ రుచిగా ఉంటుంది. తర్వాత తినాలనుకుంటే గాలి చొరబడని సీసాలో భద్రం చేయాలి.

మునగాకు పప్పు...

కావలసినవి : కందిపప్పు, మునగాకు-కప్పు చొప్పున, ఉల్లి తరుగు- అరకప్పు, చింతపండు-నిమ్మకాయంత, పచ్చిమిర్చి ముక్కలు-టేబుల్ స్పూన్, ఉప్పు-రుచికి సరిపడా, పసుపు-అర చెంచా, ఎండుమిర్చి-2, కరివేపాకు-4 రెబ్బలు, వెల్లుల్లి తరుగు-ముప్పావు చెంచా, ఆవాలు, శనగ పప్పు, మినపప్పు, జీలకర్ర-చెంచా చొప్పున, ఇంగువ-అర చెంచా.

తయారీ : కందిపప్పు, మునగాకులను రెండు కప్పుల నీళ్లు పోసి కుక్కర్‌లో మూడు విజ్లే వచ్చేవరకూ ఉడికించాలి. ఆవిరి పోయిన తర్వాత మూత తెరిచి చారు గరిటెతో మెత్తగా మెదపాలి. దీనికి కొన్ని నీళ్లు, చింతపండు గుజ్జు, పసుపు, ఉప్పు, జోడించి ఉడికించాలి. రెండు పొంగులు వచ్చాక దించేయాలి. ఇప్పుడు ఆవాలు, శనగపప్పు, మినపప్పు, జీలకర్ర, వెల్లుల్లి, తరుగు, ఎండుమిర్చి కరివేపాకు, ఇంగువలతో తాలింపు వేసేనత సరి. రుచికరమైన మునగాకు పప్పు రెడీ.

ఆలూ మొరింగా సబ్జీ

కావలసినవి : మునగాకు-2 కప్పులు, బంగాళదుంపలు-3, ఉల్లితరుగు-పావు కప్పు, నూనె-2 టేబుల్ స్పూన్లు, ఉప్పు-రుచికి సరిపడా, తరిగిన పచ్చిమిర్చి-టేబుల్ స్పూన్, వెల్లుల్లి తరుగు-చెంచా, జీలకర్ర-ఒకటిన్నర చెంచా, గరంమసాలా-అర చెంచా, కారం-ముప్పావు చెంచా, పసుపు, ఇంగువ-పావు చెంచా చొప్పున.

తయారీ : బంగాళదుంపలు చెక్కు తీసి, అంగుళమత ముక్కలు కోయాలి. కడాయిలో నూనె వేడయ్యాక జీలకర్ర.. అది వేగాక.. పచ్చిమిర్చి ముక్కలు, వెల్లుల్లి తరుగు, ఇంగువ, ఉల్లిపాయ ముక్కలు ఒక్కొక్కటిగా వేయాలి. ఉల్లి దోరగా వేగిన తర్వాత బంగాళదుంప ముక్కలు, పసుపు, ఉప్పు వేసి వేయించాలి. నాలుగు నిమిషాల తర్వాత మునగాకు జతచేసి.. మధ్యమధ్యలో కలియ తిప్పుతూ ఇంకో ఆరేడు నిమిషాలు వేయించాలి. చివర్లో కారం, గరంమసాలా జోడించి కలియబెట్టి దించేస్తే సరిపోతుంది.

మునగాకు పచ్చడి..

కావలసినవి : మునగాకు, కొబ్బరి తురుము-కప్పు చొప్పున, పచ్చిమిర్చి-8, అల్లం ముద్ద- చెంచా, ఉప్పు-రుచికి సరిపడా, నూనె-2 టేబుల్ స్పూన్లు, నిమ్మరసం-రెండు చెంచాలు, ఆవాలు, జీలకర్ర-చెంచా చొప్పున, కరివేపాకు-2 రెబ్బలు, ఇంగువ-పావు చెంచా,

తయారీ : కడాయిలో ఒక టేబుల్ స్పూన్ నూనె కాగనిచ్చి పచ్చి మిర్చి, మునగాకులను ఒక నిమిషం వేయించాలి. ఎక్కువ వేగకూడదు. చల్లారిన తర్వాత మిక్సీ జార్‌లో వేసి.. కొబ్బరి తురుము, అల్లం ముద్ద, ఉప్పు, అర కప్పు నీళ్లు జోడించి మెత్తగా గ్రైండ్ చేయాలి. మిగిలిన నూనె వేడిచేసి.. ఆవాలు, జీలకర్ర, కరివేపాకు, ఇంగువలతో తాలింపు వేసి, నిమ్మరసం కలిపితే సరి.. వహ్వా అనిపించే మునగాకు పచ్చడి తయారైపోతుంది.

పరోటా...

కావలసినవి : గోధుమపిండి, మునగాకు-కప్పు చొప్పున, అల్లం ముద్ద-చెంచా, ఉప్పు-రుచికి సరిపడా, జీలకర్ర, కారం, గరంమసాలా-అర చెంచా చొప్పున, వాము, పసుపు-పావు చెంచా చొప్పున, నూనె-చెంచా, నెయ్యి-2 టేబుల్ స్పూన్లు.

తయారీ : మునగాకు కడిగి, పావుగంట నీళ్లలో ఉంచి, తర్వాత నీళ్లు తీసేయాలి. ఒక వెడల్పాటి పాత్రలో గోధుమపిండి, మునగాకు, అల్లం ముద్ద, ఉప్పు, జీలకర్ర, కారం, గరం మసాలా, వాము, పసుపు, నూనె వేసి కొన్ని నీళ్లతో బాగా కలపాలి. ఈ పిండిని ఒక అరగంట పక్కనుంచి, మరోసారి కలిపి.. చపాతీల కంటే కొంచెం మందంగా రొట్టెలు వత్తుకోవాలి. అన్నీ అయ్యాక.. పెనం వేడిచేసి.. నెయ్యితో పరోటాలను రెండు వైపులా కాల్చుకోవాలి. వీటికి చెట్నీ లేదా గ్రేవీ ఏదైనా బాగుంటుంది. □

పోషకాల మునగాకు రుచులు

తోటకూర, పాలకూర వంటివి తరచూ తింటాం కానీ..మునగాకును పెద్దగా పట్టించుకోం. నిజానికి ఇది పోషకాల గని, ఔషధాల నిధి. బలాన్నిస్తుంది, రోగనిరోధకశక్తిని పెంచుతుంది. ఈ కాలంలో వచ్చే అనారోగ్యాల నుంచి కాపాడుతుంది. అంత మంచి మునగాకుతో ఈ వెరైటీలు చేసి చూడండి. !

చెలి చిట్కా

సర్ఫ్‌పౌడర్‌ను అరగ్లాసు నీటిలో కరిగించి ఆ మిశ్రమంలో బంగారు నగలను ఒక రాత్రంతా నాననిచ్చి తెల్ల వారక బ్రష్‌తో శుభ్రపరచు కోవాలి. ఆ పిదప క్లాత్‌తో తుడిచిపెట్టకోవాలి. □

ఆభరణాలకు మురికి పడితే పాలిష్ పెట్టించ కూడదు.

పాలిష్ పెట్టించ కుండా రెండుచెమ్చాల

క్వార్టర్ ఫైనల్లో రెజ్లర్ రితిక ఓటమి

76 కేజీల కాంస్య రేసులో ఇంకా ఆశలు

మరోవైపు ముగిసిన భారత్ అథ్లెట్ల పోరాటం

ఢిల్లీ:. పారిస్ ఒలింపిక్స్-2024లో భారత్ రెజ్లర్ రితికా హుడాకు చేదు అనుభవం ఎదురైంది. అద్భుత ప్రదర్శనతో ప్రిక్వార్టర్స్‌లో విజయం సాధించినా క్వార్టర్ ఫైనల్స్‌లో మాత్రం ఓటమిని మూటగట్టుకుంది. అయితే కాంస్య పతక రేసులో ఆశలు మాత్రం ఇంకా సజీవంగానే ఉన్నాయి. శనివారం సాయంత్రం జరిగిన క్వార్టర్ ఫైనల్లో కిర్గిస్తాన్‌కు చెందిన టాప్ సీడ్ ఐపిరి మెడిట్ కీజీతో రితిక తలపడింది. తన శక్తినంతటినీ ధారపోసి కీజీని నిలువరించేందుకు రితిక ప్రయత్నించింది. చివరి వరకూ పట్టుదలగా పోరాడి 1-1తో స్కోరు సమం చేసింది. అయితే కౌంట్ బ్యాక్ రూల్ ప్రకారం కీజీ చివరి పాయింట్ గెలిచింది. దీంతో ఐపిరి మెడిట్ కీజీని రిఫరీ విజేతగా ప్రకటించాడు. అయితే కీజీ గనుక ఫైనల్ చేరితే రితికాకు రెపిచెజ్‌లో పోటీపడే అవకాశం ఉంటుంది. ఇందులో గెలిచినట్లయితే రితికాకు కాంస్యమైనా ఖాయమవుతుంది. కాగా హంగేరీకి చెందిన బెర్నాడెట్ న్యాగీతో శనివారం మధ్యాహ్నం జరిగిన ఈ బౌట్‌లో తలపడి 12-2తో రితికా పైచేయి సాధించింది. ఈ క్రమంలో టెక్నికల్ సుపీరియారిటీ పద్ధతిలో రితికాను విజేతగా ప్రకటించారు. మహిళల 76 కేజీల విభాగంలో రౌండ్ ఆఫ్ 16 (ప్రిక్వార్టర్స్)కు రితికా చేరింది. ఫలితంగా ఆమె క్వార్టర్ ఫైనల్స్‌కు అర్హత సాధించింది. కాగా బౌట్ జరుగుతున్నప్పుడు ఇద్దరు రెజ్లర్ల మధ్య 10 పాయింట్ల తేడా వచ్చిన వెంటనే రిఫరే బౌట్‌ను నిలిపివేస్తాడు. తదుపరి 10 పాయింట్లు ఆధిక్యంలో ఉన్న రెజ్లర్‌ను టెక్నికల్ సుపీరియార్టీ పద్ధతిన విజేతగా తేలుస్తారు. దీంతో క్వార్టర్ ఫైనల్లో రితిక కిర్గిస్థాన్‌కు చెందిన ఐపెరి మెడిట్ కేజీతో తలపడినా ఓటమి తప్ప లేదు.

పురుషుల, మహిళల రిలే ఫైనల్స్‌లో అథ్లెట్ల విఫలం

పారిస్ ఒలింపిక్స్‌లో భారత్ అథ్లెట్ల పోరాటం ముగిసింది. ఒలింపిక్స్‌లో అథ్లెటిక్స్ విభాగంలో భారత్ తరపున 29 మంది బరిలోకి దిగగా నీరజ్ చోప్రా ఒక్కడే పతకం సాధించాడు. మిగిలిన వారందరూ వైఫల్యం చెందారు. చివరకు పురుషుల, మహిళల రిలై ఫైనల్స్‌కు అర్హత సాధించడంలో సైతం విఫమయ్యారు. చివరిగా పురుషుల, మహిళల 4+400 మీటర్ల రిలే ఫైనల్స్‌కు అర్హత సాధించలేక భారత్ అథ్లెట్లు వెనుదిరిగారు. స్టేట్ డి ఫ్రాన్స్ వేదికగా జరిగిన రిలేలో మహ్మద్ అనాస్, మహ్మద్ అజ్మల్, అమోజ్ జాకబ్, రాజేశ్ రమేష్‌తో కూడిన పురుషుల బృందం రౌండ్ 1 రెండో హీట్‌ను 3:00.08 నిముషాల్లో పూర్తి చేసి నాలుగో స్థానంలో నిలిచింది. మూడో స్థానంలో ఉన్న ఇటలీ 3:00.26 నిముషాలతో ఫైనల్స్‌కు దూసుకెళ్లడం గమనార్హం. ?ఇక మహిళల విభాగానికి వస్తే తెలుగమ్మాయి జ్యోతిక శ్రీదండి, విద్యా రామ్‌రాజ్, పూవమ్మ, సభా వెంకటేషన్ బృందం 3:33.99 నిముషాల్లో పరుగును ముగించి అందరి కంటే ఆఖరి స్థానంలో నిలిచింది.

హెడ్ కోచ్ ఆశిష్ నెహ్రాపై వేటు

డైరెక్టర్ విక్రమ్ సోలంకికి గండం.. గుజరాత్ టైటాన్స్ కీలక నిర్ణయం

ఢిల్లీ: ఇండియన్ ప్రీమియర్ లీగ్ (ఐపీఎల్)-2025కు ముందు అన్ని ఫ్రాంచైజీలు భారీ ప్రక్షాళన దిశగా అడుగులు వేస్తున్నాయి. ఈ క్రమంలో గుజరాత్ టైటాన్స్ ఫ్రాంచైజీ సైతం తమ జట్టులో కీలక మార్పులు చేయనుంది. తమ జట్టు హెడ్ కోచ్ ఆశిష్ నెహ్రా, క్రికెట్ డైరక్టర్ విక్రమ్ సోలంకిని తప్పించాలని గుజరాత్ టైటాన్స్ నిర్ణయించుకున్నట్లు సమాచారం. మూడు సంవత్సరాల ఆశిష్ నెహ్రా కాంట్రాక్స్ గడువు ముగిసినప్పటికీ దాన్ని రెన్యువల్ చేయకపోవడం ఇందుకు ఆస్కారం ఇస్తోంది. ఈ ఏడాది చివరలో జరగనున్న ఐపీఎల్ మెగా వేలానికి ముందుకు గుజరాత్ ఫ్రాంచైజీ నుంది ఇందుకు సంబంధించిన అధికారిక ప్రకటన రానుంది. కాగా గుజరాత్ హెడ్ కోచ్‌గా నెహ్రా వియవంతమయ్యాడనే చెప్పవచ్చు. కమ అరంగేట్ర సీజన్‌లో గుజరాత్‌ను ఛాంపియన్‌గా నిలిపిన నెహ్రా తర్వాతి సీజన్‌లో జీటీ రన్నరప్ నిలిచింది. అయితే ఐపీఎల్ 2024లో మాత్రం గుజరాత్ దారుణ ప్రదర్శన కనపరచింది. తొలిసారి ప్లే ఆఫ్స్‌కు అర్హత సాధించడంలో గుజరాత్ విఫలమైంది. అందుకు కెప్టెన్సీ మార్పు కూడా ఒక కారణ:గా భావిస్తోంది. ఈ ఏడాది సీజన్‌కు ముందు హార్దిక్ పాండ్యాను ముంబాయి ఇండియన్స్ ట్రేడ్ చేసుకోవడంతో గుజరాత్ కెప్టెన్‌గా శుభ్‌మన్ గిల్ ఎంపికయ్యాడు. ఇక గత మూడు సీజన్లలో మెంటార్‌గా వ్యవహరించిన గ్యారీ కిరెస్టన్ ఇప్పటికీ తన పదవి నుండి తప్పుకున్నాడు. పాకిస్థాన్ పరిమిత ఓవర్ల హెడ్ కోచ్‌గా గ్యారీ బాధ్యతలు చేపట్టాడు. మరోవైపు ఇదే సమయంలో గుజరాత్ యాజమాన్యంలో మార్పులు చోటు చేసుకునే అవకాశాలు ఉన్నాయి. గుజరాత్ యాజమాన్యం సివీసి క్యాపిటల్స్ పార్టనర్స్ నుండి కొంత వాటాను ఆదాని గ్రూప్ కొనుగోలు చేయనున్నట్లు సమాచారం.

ఒక్క వన్డే కూడా గెలవని టీమిండియా

నాలుగు క్యాలెండర్ ఇయర్లలోనూ ఇదే పరిస్థితి

వివిధ దేశాల జట్ల చేతిలో తప్పని ఓటమి

ఢిల్లీ: ప్రంచంలోని బలమైన క్రికెట్ జట్లలో భారత్ జట్టు ఒకటిగా పేరుగాంచింది. ప్రత్యర్థి జట్లను గందరగోళంలోకి తీసుకెళ్లి ప్లేయర్లను అయోమయానికి గురి చేసి ఏం జరుగుతుందో తేరుకునే లోపుగానే వారిని ఓడించడంలో నిష్ణాతులైన మెరికల్లాంటి దిగ్గజాలు టీమిండియాలో ఉన్నారు. అయితే ప్రతీసారీ ప్రత్యర్థి జట్టుపై ఆధిపత్యం చెలాయించడంలో టీమిండియా విజయం సాధించాల్సిన అవసరం లేదు. మెన్ ఇన్ బ్లూ కూడా చాలా కష్టమైన సమయాన్ని ఎదుర్కొన్న సందర్భాలు చాలా ఉన్నాయి. ఇటీవల శ్రీలంకతో జరిగిన మూడు వన్డేల సిరీస్‌లో టీమిండియా 2-0 తేడాతో ఓడిపోయింది. ఈ విధ:గా 2004లో ఏ వన్డే మ్యాచ్‌లోనూ భారత్ క్రికెట్ జట్టు విజయం సాధించలేకపోయింది. ఇలా ఒక క్యాలెండర్ ఇయర్‌లో టీమిండియా ఏ వన్డే మ్యాచ్‌ను గెలవలేకపోయిన 4 సందర్భాలు ఉన్నాయి. ఇలా 1974లో భారత్ క్రికెట్ జట్టు ఇంగ్లండ్‌తో తొలి వన్డే సిరీస్‌ఆడింది. ఈ రెండు వన్డేల సిరీస్‌లో రెండు మ్యాచ్‌ల్లోనూ భారత్ ఓటమిని చవి చూడాల్సి వచ్చింది. తొలి మ్యాచ్‌లో ఇంగ్లండ్ 4 వికెట్ల తేడాతో గెలుపొందగా, రెండో మ్యాచ్‌లో ఇంగ్లండ్‌జట్టు 6 వికెట్ల తేడాతో విజయం సాధించింది. ఆక్యాలెండర్ ఇయర్‌లో భారత్‌ఇతర వన్డే సిరీస్‌లు ఆడలేదు. అలాగే 1976లో భారత్ టీం న్యూజిలాండ్‌తో తన ఏకైకా వన్డేసిరీస్‌ఆడింది. రెండు మ్యాచ్‌ల ఈ సిరీస్‌లో తొలి మ్యాచ్‌లో కివీస్ జట్టు 9 వికెట్ల తేడాతో విజయం సాధించింది. అదే సమయంలో రెండో మ్యాచ్‌లో80 పరుగుల తేడాతోనూ గెలు పొందింది. ఇక ప్రపంచకప్ రెండవ ఎడిషన్ 1979లో జరిగింది. ఇందులో వెస్టిండీస్ జట్టు విజేతగా నిలిచింది. ఈ క్యాలెండర్ ఇయర్‌లో టీమిండియా కేవలం 3 వన్డే మ్యాచ్‌లు మాత్రమే ఆడింది. అలాగే ఈ మెగా ఈవెంట్‌లో వెస్టిం డీస్, శ్రీలంక, న్యూజిలాండ్‌ల చేతిలో భారత్ ఓటమి పాలయింది. ఇప్పుడు 2024లో టీమిండియా కేవలం 3 మ్యాచ్‌లు మాత్రమే ఆడింది. మూడు మ్యాచ్‌లూ శ్రీలంకతో వన్డే సిరీస్కఉ సంబంధించినవే. సిరీస్‌లో తొలి మ్యాచ్ టై అయింది. దీని తర్వాత రెండో వన్డేల్లో శ్రీలంక 32 పరుగుల తేడాతో గెలుపొందగా, చివరి 3వ మ్యాచ్‌లో ఆతిథ్య జట్టు 110 పరుగుల తేడాతో విజయం సాధించింది.

మ్యాచ్ ఫిక్సింగ్ ఆరోపణలు

లంక క్రికెటర్‌పై ఐసిసి నిషేధం

ఢిల్లీ: శ్రీలంకలో టిమిండియా పర్యటన ముగిసింది. ఈ పర్యటనలో ఇరు జట్ల మధ్య 3 టీ20లు, 3 వన్డేల సిరీస్ జరిగింది. టీ 20 సిరీస్‌ను టీమిండియా కైవసం చేసుకోగా, వన్డే సిరీస్‌లో 27 ఏళ్ల తర్వాత భారత్‌ను ఓడించి శ్రీలంక చారిత్రాత్మక ఫీట్ సాధించింది. అయితే ఇటువంటి తరుణంలో శ్రీలంక జట్టుకు షాక్ ఇస్తూ ఇంటర్నేషనల్ క్రికెట్ కౌన్సిల్ నిర్ణయం తీసుకుంది. శ్రీలంక స్పిన్నర్ ప్రవీణ్ జయవిక్రమ అవినీతి నిరోధక కోడ్‌ను ఉల్లంఘించాడని అంతర్జాతీయ క్రికెట్ కౌన్సిల్ (ఐసీసీ) అతనిపై చర్యలు తీసుకుంది. అంతర్జాతీయ క్రికెట్ 2021 శ్రీలంక ప్రీమియర్ లీగ్‌తో సహా మూడు వేర్వేరు కోడ్‌లను ఉల్లంఘించినట్లు 25 ఏళ్ల జయవిక్రమపై అంతర్జాతీయ క్రికెట్ కౌన్సిల్స్ అభియోగాలు మోపింది. ఆర్టికల్ 2, 4, 4, ఆర్టికల్ 2, 4, 7 ప్రకారం ప్రవీణ్ జయవిక్రమపై ఐసీసీ అభియోగాలు నమోదు చేసింది. తనపై వచ్చిన ఆరోపణలకు సమాధానం చెప్పేందుకు జయవిక్రమకు రెండు వారాల గడువు ఇచ్చారు. దీనికి ఈ నెల 6 నుండి 20వ తేదీలోగా జయవిక్రమ ఈ ఆరోపణలకు సమాధానం చెప్పిల్సి ఉంటుంది. వాస్తవానికి 2021 లంక ప్రీమియర్ లీగ్ సమయంలో ఫిక్సింగ్ కోసం మరొక ఆటగాడిని సంప్రదించమని జయవిక్రమ కోరినట్లు ఆరోపణలు వచ్చాయి. అయితే దీనిపై జయవిక్రమ అవినీతి నిరోధక శాఖకు ఎలాంటి సమాచారం ఇవ్వ లేదు. అంతే కాకుండా అవినీతి నిరోధక శాఖ విచారణను కూడా అడ్డుకోవడంతో అంతర్జాతీయ క్రికెట్ కౌన్సిల్ ఈ చర్య తీసుకుంది. ఇక జయవిక్రమ శ్రీలంక తరపున మూడు ఫార్మాట్లలో ఆడాడు. ఇప్పటి వరకూ 5 టెస్టులు, 5 వన్డేలు, 5 టీ 20 ఇంటర్నేషనల్స్ ఆడాడు. టెస్టుల్లో 25, వన్డేల్లో 5, టీ 20ల్లో 2 వికెట్లు తీశాడు. జయవిక్రమ భారత్‌తో 4 మ్యాచ్‌లు ఆడి 10 వికెట్లు పడగొట్టాడు.

హిండెన్‌బర్గ్ మరో సంచలన పోస్ట్

వాషింగ్టన్, ఆగస్టు 10: అదానీ గ్రూప్ కంపెనీలపై గతేడాది అమెరికా షార్ట్‌సెల్లర్ హిండెన్‌బర్గ్ ఇచ్చిన నివేదిక దేశ వ్యాపార రంగాన్ని కుదిపేసిన విషయం విదితమే. దానిపై ఇప్పటికీ వివాదం కొనసాగుతూనే ఉంది. ఈ పరిణామాల వేళ హిండెన్‌బర్గ్ రీసెర్చ్ తాజాగా మరో పోస్ట్ చేసింది. శనివారం ఉదయం తన 'ఎక్స్' ఖాతాలో 'సమ్‌థింగ్ బిగ్ సూన్ ఇండియా' అని రాసుకొచ్చింది. దీంతో భారత మార్కెట్లలో మరో బాండు పేల్చనుందా? అని నెట్టింట్లో ఆందోళన మొదలైంది. ఈ సారి ఏ కంపెనీపై నివేదిక విడుదల చేయనుందో అనే చర్చ జరుగుతోంది. గత కొన్ని రోజులుగా భారత స్టాక్ మార్కెట్లు కొత్త శిఖరాలను అధిరోహిస్తున్నాయి. ఇలాంటి సమయంలో హిండెన్‌బర్గ్ ఇచ్చే నివేదిక ట్రేడింగ్‌పై తీవ్ర ప్రభావం చూపించే అవకాశం ఉందనే అభిప్రాయాలు వినిపిస్తున్నాయి. మనఆర్థికవ్యవస్థను దెబ్బతీయాలనే ఉద్దేశంతోనే హిండెన్‌బర్గ్ ఇలా కుట్రపూరిత ఆరోపణలు చేస్తోందని మరికొందరు అభిప్రాయపడుతున్నారు. ప్రస్తుతం ఈ పోస్ట్ నెట్టింట వైరల్‌గా మారింది. అదానీ గ్రూప్ తమ నమోదిత కంపెనీల షేర్ల ధరల్ని కృత్రిమంగా పెంచిందని 2023 జనవరి 23 న వెలువడిన నివేదికలో హిండెన్ బర్గ్ ఆరోపించిన విషయం విదితమే. అలా విలువ పెరిగిన షేర్లను తనఖాపెట్టి రుణాలు పొందిందని ఆరోపించింది. అకౌంటింగ్ మోసాలకు సైతం పాల్పడినట్లు పేర్కొంది. పన్నుల విషయంలో స్నేహపూరితంగా ఉండే కరేబియన్, మారిషస్‌ల నుంచి యుఎఇ దేశాల్లో అదానీ కుటుంబం పలు డొల్ల కంపెనీలను నియంత్రిస్తోందని తెలిపింది. వీటి ద్వారానే అవినీతి, అక్రమ నగదు బదలాయింపులకు పాల్పడుతోందని ఆరోపించింది. దీంతో అప్పట్లో ఈ గ్రూప్ షేర్లు దారుణంగా పతనమయ్యాయి. ఈ ఆరోపణల్ని అదానీ గ్రూప్ తీవ్రంగా ఖండించింది. ఇన్వెస్టర్లు, రుణదాతల్లో విశ్వాసం నింపడంకోసం పలు చర్యలు చేపట్టింది. దీంతో భారీగా కుంగిన షేర్లు తిరిగి గాడినపడ్డాయి. ఈ నివేదికపై ఆ మధ్య సెబి దర్యాప్తు చేపట్టి కీలక విషయాలు వెల్లడించింది. అదానీ గ్రూప్ అవకతవకలకు పాల్పడుతోందంటూ రూపొందించిన నివేదికను అమెరికా షార్ట్ సెల్లర్ హిండెన్‌బర్గ్ ముందే తమ క్లయింట్లతో పంచుకుందని సెబి ఆరోపించింది.

వాణిజ్యం

జిఎస్‌టి ఎగవేతపై బజాజ్ ఫైనాన్స్‌కు నోటీసు!

న్యూఢిల్లీ, ఆగస్టు 10: డైరెక్టరేట్ జనరల్ ఆఫ్ గూడ్స్ అండ్ సర్వీసెస్ టాక్స్ ఇంటెలిజెన్స్ (డిజిజిఐ) ద్వారా బజాజ్ ఫైనాన్స్ లిమిటెడ్‌కి షోకాజ్ నోటీసు జారీ అయింది. నివేదిక ప్రకారం 341 కోట్ల రూపాయల పన్ను ఎగవేత ఆరోపణలపై డిజిజిఐ కంపెనీకి ఈ నోటీసు పంపింది. నివేదిక ప్రకారం కంపెనీ రూ.850 కోట్లు చెల్లించాల్సి ఉంటుంది. ఈ మొత్తం ఎపిసోడ్‌పై బజాజ్ ఫైనాన్స్ లిమిటెడ్ అధికారిక ప్రకటక విడుదల చేయలేదు. ఆ నోటీసులో బజాజ్ ఫైనాన్స్ లిమిటెడ్ సర్వీస్ ఛార్జీని వడ్డీ ఛార్జీగా తప్పుగా వివరించింది. 341కోట్ల పన్ను ఎగవేత ఆరోపణలపై కంపెనీపై 100శాతం పెనాల్టీపడింది. అదే సమయంలో జూన్ 2022 నుంచి మార్చి 2024 వరకు రోజుకు రూ.16 లక్షల జరిమానావిధించింది. మొత్తంగారూ.850 కోట్లు. నివేదిక ప్రకారం కంపెనీకి మొత్తం 160 పేజీల నోటీసు పంపింది. పంపిన నోటీసులో సెంట్రల్ టాక్స్ నిబంధనల ప్రకారం మినహాయింపు పొందడానికి బజాజ్ ఫైనాన్స్ సర్వీస్ ఛార్జీని వడ్డీ ఛార్జీగా చూపింది. ప్రాసెసింగ్ లేదా సర్వీస్ ఛార్జీలపై పన్ను విధించబడుతుందని డిజిజిఐ తెలిపింది. అయితే వడ్డీఛార్జీలపై ఎలాంటి పన్ను ఉండదు. బజాజ్ ఫైనాన్స్ లిమిటెడ్ దేశంలోనే అతిపెద్ద కన్స్యూమర్ ఫైనాన్స్ ఎన్‌బిఎఫ్‌సి. కంపెనీ ఆస్తుల విలువ రూ.3.54లక్షల కోట్లు. ఆగస్టు 2022లో కేరళలోని కోజికోడ్‌లోని కంపెనీ రిటైల్ అవుట్‌లెట్‌లో జరిపిన విచారణ తర్వాత ఈ మొత్తం విషయం వెలుగులోకి వచ్చింది. కంపెనీకి ఇచ్చిన నోటీసులో బజాజ్ ఫైనాన్స్ 65 కార్యాలయాల ద్వారా కస్టమర్లకు రుణాలు అందించింది.

బ్యాంకుల్లో మూలుగుతున్న రూ.78 వేల కోట్లు..

న్యూఢిల్లీ, ఆగస్టు 10: చాలా కాలంగా దేశంలోని బ్యాంకుల వద్ద ఎవరూ ఏ క్లెయిమ్ చేయని డబ్బు డిపాజిట్ల రూపంలో మూలుగుతోంది. అయితే ఈ డబ్బుకు యజమానులు ఎవరనే విషయం తెలుసుకుని వారి కుటుంబసభ్యులకు ఆ మొత్తాన్ని తిరిగి ఇచ్చేందుకు కేంద్ర ప్రభుత్వం కూడా అనేక చర్యలు చేపడుతోంది. వాస్తవానికి భారతీయ బ్యాంకుల్లో క్లెయిమ్ చేయని డిపాజిట్లు నిరంతరం పెరుగుతూనే ఉండడంపై కేంద్ర ప్రభుత్వం తన దృష్టిని సారించింది. రిజర్వ్ బ్యాంకు ఆఫ్ ఇండియా డేటా ప్రకారం మార్చి 31, 2024 చివరి నాటికి వార్షిక ప్రాతిపదికన ఎవరూ క్లెయిమ్ చేయని సొమ్ము 26 శాతం పెరిగింది. దీంతో మొత్తం ఎవరూ క్లెయిమ్ చేయని డబ్బు రూ.78,213 కోట్లకు చేరుకున్నట్లు తాజా గణాంకాలు వెల్లడించాయి. అంటే ఈ మొత్తాన్ని క్లెయిమ్ చేయడానికి ఎవరూ లేరు. ఈ సమస్య రానున్న కాలంలో పెరగకుండా ఉండేందుకు కేంద్ర ప్రభుత్వం కొత్త ఆలోచనతో వచ్చింది. ఇందులో భాగంగా బ్యాంకింగ్ చట్టాల (సవరణ) బిల్లు, 2024లో కీలక మార్పులకు శ్రీకారం చుట్టింది. ఈ కారణంగానే బ్యాంకింగ్ నిబంధనలను మార్చారు. భవిష్యత్తులో బ్యాంకుల్లో ఇలా ఎవరూ క్లెయిమ్ చేయని డిపాజిట్లు పెరగకుండా చూసేందుకు ఇకపై బ్యాంకు ఖాతాదారులు తమ అకౌంట్లకు ప్రస్తుతం ఉన్న ఒక నామినీకి బదులుగా నలుగురు నామినీలను పొందుపరిచేందుకు అవకాశం కల్పించాలని బ్యాంకింగ్ చట్టాల్లో మార్పును ప్రతిపాదించింది. అలాగే బ్యాంక్ పాలనను మెరుగుపరచడానికి, పెట్టుబడిదారుల రక్షణను పెంచడానికి బ్యాంకింగ్ నియంత్రణచట్టం, బ్యాంకింగ్ కంపెనీల చట్టం, రిజర్వ్ బ్యాంకు ఆఫ్ ఇండియా చట్టంలోని కొన్ని సవరణలను ప్రతిపాదించినట్లు ఆర్థిక మంత్రి నిర్మలా సీతారామన్ సవరణల గురించి లోక్‌సభలో చెప్పారు.

యూట్యూబ్ మాజీ సిఇఒ మృతి

న్యూఢిల్లీ, ఆగస్టు 10: ప్రముఖ విడియో స్ట్రీమింగ్ యూట్యూబ్‌ను అగ్రగామిగా నిలబెట్టడంలో కీలక పాత్ర పోషించిన మాజీ సిఇఒ సుసాన్ వొజ్కికి కేన్సర్‌తో పోరాడుతూ మరణించారు. ఈ విషయాన్ని గూగుల్ సిఇఒ సుందర్‌పిచాయ్ శనివారం తెలిపారు. 1998లో గూగుల్‌లో చేరిన ఆమె 2014 నుంచి 2023వరకు యూట్యూబ్ సిఇఒగా పని చేశారు. రెండేళ్లుగా ఊపిరితిత్తుల కేన్సర్‌తో పోరాడుతున్న ఆమె, ఆరోగ్య పరిస్థితి మంచి క్షీణించడంతో తుదిశ్వాస విడిచారు. ఆమె హయాంలోనే యూట్యూబ్ ప్రీమియం, యూట్యూబ్ టివి, యూట్యూబ్ షార్ట్స్ వంటి వాటిని తీసుకొచ్చారు. ఆమె నాయకత్వంలో యూట్యూబ్ ఆదాయం గణనీయంగా పెరిగింది. సరికొత్త నిర్ణయాలతో ఇంటర్నెట్ యుగంలో విడియో స్ట్రీమింగ్ అంటే యూట్యూబ్ గుర్తుకు వచ్చేలా చేశారు. యూట్యూబ్ వీక్షకుల సంఖ్య 2.5బిలియన్ల నెలవారీ వినియోగదారులకు విస్తరించింది. 2006లో గూగుల్ యూట్యూబ్‌ని 1.65 బిలియన్ డాలర్లకు కొనుగోలు చేయడంలో ఆమె కీలకపాత్ర పోషించింది. సుసాన్ వొజ్కికి మరణంపై గూగుల్, ఆల్ఫాబెట్ సిఇఒ సుందర్ పిచాయ్, సోషల్ మీడియా ప్లాట్‌ఫారమ్ 'ఎక్స్'లో ఆమెకు నివాళులర్పించారు. రెండేళ్ల పాటు కేన్సర్‌తో జీవించిన నా ప్రియమైన స్నేహితురాలు మృతిచెందడం బాధాకరం. గూగుల్ చరిత్రలో ఆమెది కీలక పాత్ర. ఆమె లేని ప్రపంచాన్ని ఊహించుకోవడం కష్టం అని పిచాయ్ 'ఎక్స్'లో పోస్ట్ చేశారు. సుసాన్ వొజ్కికి 1998లో తన గ్యారేజీని గూగుల్ సహ వ్యవస్థాపకులు లారీ పేజ్, సెర్గీబ్రిన్‌లకు అద్దెకు ఇచ్చింది. 1999లో గూగుల్‌లో 16వ ఉద్యోగిగా చేరి, మొదటి మార్కెటింగ్ ఎగ్జిక్యూటివ్‌గా పని చేశారు. ఆమె గూగుల్‌లో ఎడ్‌వర్డ్స్, ఎడ్‌సెన్స్, డబుల్‌క్లిక్, గూగుల్ అనాలటిక్స్‌తో సహా కీలక ప్రకటనలు, విశ్లేషణల ఉత్పత్తులను అభివృద్ధి చేయడంలో కీలక పాత్ర పోషించింది. గూగుల్ ఇమేజెస్, గూగుల్ బుక్స్ వంటి ఉత్పత్తుల సృష్టికి ఆమె నాయకత్వం వహించారు. యూట్యూబ్‌ని 1.65 బిలియన్ డాలర్లకు కొనుగోలు చేయడంలోనూ ఆమె హస్తం ఉంది. 2014లో వొజ్కికి యూట్యూబ్ సిఇఒగా నియమితులై దానిని అభివృద్ధి చేయడంలో ముఖ్యపాత్ర పోషించారు.

ఇకపై యుపిఐ పేమెంట్స్ మరింత సురక్షితం..

ముంబై, ఆగస్టు 10: యుపిఐ పేమెంట్స్ ఎంతలా ప్రాముఖ్యతను సంతరించుకున్నాయో ప్రత్యేకంగా చెప్పాల్సిన పనిలేదు. టీ కొట్టు మొదలు, పెద్ద పెద్ద దుకాణాల వరకు యుపిఐ పేమెంట్స్‌ను స్వీకరిస్తున్నారు. చేతిలో స్మార్ట్ ఫోన్ ఉంటే చాలా క్షణాల్లో ఇట్టే పేమెంట్స్ చేసే అవకాశం యుపిఐ పేమెంట్స్‌తో లభించింది. అయితే యుపిఐ పేమెంట్స్ విధానాన్ని కొందరు దుర్వినియోగం చేస్తూ మోసాలకు పాల్పడుతున్నారు. ఇలాంటి మోసాలకు చెక్ పెట్టేందుకు, డిజిటల్ ట్రాన్సాక్షన్స్‌కు సురక్షితంగా మార్చేందుకు పేమెంట్స్ కార్పొరేషన్ ఆఫ్ ఇండియా (ఎన్‌పిసిఐ) ఎప్పటికప్పుడు భద్రత చర్యలను చేపడుతూ వస్తోంది. ఇప్పటికే పలు సెక్యూరిటీ ఫీచర్లను జోడించిన ఎన్‌పిసిఐ తాజాగా మరోకొత్త ఫీచర్‌ను అందుబాటులోకి తీసుకొచ్చేందుకు సన్నాహాలు చేస్తోంది. ప్రస్తుతం యుపిఐ పేమెంట్స్ చేయడానికి నాలుగు డిజిట్ల పిన్‌ను ఎంటర్ చేస్తే సరిపోతుంది. అయితే ఇకపై పేమెంట్ కాన్ఫామ్ చేసే కంటే ముందు బయోమెట్రిక్ విధానాన్ని తీసుకురావాలని ఆలోచిస్తున్నారు. సాధారణంగా ప్రతీ ఒక్క ఆండ్రాయిడ్ ఫోన్‌లో ఫింగర్ ప్రింట్ స్కానర్ ఉంటుందని తెలిసిందే. అలాగే కొన్ని ఫోన్‌లలో ఫేస్ బయోమెట్రిక్ కూడా ఉంటుంది. ఈ ఫీచర్లను పేమెంట్స్ యాప్స్ కోసం ఉపయోగించుకోవాలని ఎన్‌పిసిఐ భావిస్తోంది. ప్రస్తుతం యుపిఐ యాప్స్‌ను ఓపెన్ చేసే సమయంలో బయోమెట్రిక్ స్కాన్ చేసి లాగిన్ అవుతున్న విషయం విదితమే. అయితే ఇకపై పేమెంట్ చేసే ముందు కూడా స్కాన్ చేసే విధానాన్ని అమలు చేయనున్నారని తెలిసిందే. ఇందుకోసం యుపిఐ సేవలను అందిస్తున్న గూగుల్ పే, ఫోన్ పే, అమెజాన్ పే, పేటిఎం సహా ఇతర యాప్‌లతో చర్చలు జరుపుతోంది. అయితే పిన్, బయోమెట్రిక్‌ను ఆయా కంపెనీలు ఆప్షనల్‌గా ఇచ్చే అవకాశం ఉన్నట్లు తెలుస్తోంది.

సిస్కోలో భారీగా ఉద్యోగుల తొలగింపులు!

ముంబై, ఆగస్టు 10: టెక్ కంపెనీల్లో లేఆఫ్‌ల పర్వం ఇంకా కొనసాగుతోంది. మొన్నటివరకు మాంద్యం భయాలతో పెద్దసంఖ్యలో ఉద్యోగులను తొలగించిన సంస్థలు ఇప్పుడు ఏఐ సాంకేతికతను అందిపుచ్చుకొనే క్రమంలో లేఆఫ్‌లు ప్రకటిస్తున్నాయి. ఇటీవల ప్రముఖ కంప్యూటర్ల తయారీ సంస్థ డెల్ పెద్ద ఎత్తున ఉద్యోగులను తొలగిస్తున్నట్లు ప్రకటించగా, తాజాగా ప్రముఖ నెట్‌వర్కింగ్ సంస్థ సిస్కో కూడా అదే బాట పట్టనున్నట్లు తెలుస్తోంది. త్వరలోనే రెండో రౌండ్ తొలగింపులను చేపట్టనుందని తెలిసింది. తగ్గిన డిమాండ్, సరఫరాల్లో అంతరాయం వల్ల కంపెనీ తన ప్రధాన వ్యాపారంలో సవాళ్లను ఎదుర్కొంటోంది. మరోవైపు సైబర్‌సెక్యూరిటీ, ఏఐ వంటి రంగాలవైపు దృష్టి సారించే పనిలో సిస్కో పడింది. 2025 నాటికి ఏఐ ఉత్పత్తుల ఆర్డర్‌లో బిలియన్‌కు చేరుకోవాలని లక్ష్యంగా పెట్టుకుంది. అందులో భాగంగా ఉద్యోగులను తగ్గించుకొనేందుకు ప్రయత్నాలు మొదలు పెట్టింది. ఇప్పటికే ఈ యేడాది ఫిబ్రవరిలో 4వేల మందికి లేఆఫ్‌లు ప్రకటించిన సంస్థ తాజాగా అదేసంఖ్యలో ఉద్యోగులను ఇంటికి పంపేందుకు సిద్ధమైనట్లు తెలుస్తోంది. కంపెనీ నాలుగో త్రైమాసిక ఫలితాలతో పాటు ఉద్యోగుల తొలగింపు ప్రకటన అధికారికంగా వెల్లడించే అవకాశం ఉందని తెలిసింది.

Printed and Published by GireeshSanghi, CMD and Managing Editor on behalf of AGA Publications Ltd., at D.No. 396, Lower Tankbund, Hyderabad - 500 080 Phone : 2764 4999. Fax: 040-27642512, RNI No. 62142/95, Editor : *DamerlaSai Baba, *responsible for selection of news under the PRB Act. Regd.: No.HSD/337/21-22 Air Surcharge: Delhi : 40 Ps.